

PROGRAMA DE SEMILLAS Y FERTILIZANTES

I.- INTRODUCCIÓN

A) Antecedentes

El Programa de Semillas y Fertilizantes se realizó desde el 2011 como Programa Social, entregando semilla de avena, ebo y fertilizante orgánico, en el 2012 por necesidades de los productores agrícolas se incorporó semillas de rábano, cilantro y calabaza, en el 2013 por cuestiones presupuestales se entregó fertilizante orgánico, semillas de avena y ebo, y ya en 2014 se entregaron: avena, ebo, acelga china, brócoli, espinaca, lechuga italiana, lechuga sangría, alhelí, nube, cempasúchilt de corte y cempasúchilt de maceta.

Y para el 2015 se proporcionó fertilizante orgánico y semillas de: avena, ebo, espinaca, acelga china, brócoli, lechuga italiana, lechuga sangría, jitomate, rábano, calabaza, zanahoria, coliflor, nube, y cempasúchil de maceta. La producción de plantas de ornato, forrajes y hortalizas en Xochimilco, es una actividad generadora de alimentos, y que constituye una importante fuente de empleos, captación de dinero, incorporación de tierras a la producción agrícola y a mantener el Suelo de Conservación, lo que permitirá mejorar las condiciones de vida de la población.

Objetivo General

Incentivar la producción agropecuaria con el apoyo de semillas y fertilizante contribuyendo a una economía sostenible para las familias rurales de la Demarcación, salvaguardando la flora y fauna y preservar el suelo de conservación y agrícola para evitar el crecimiento de la mancha urbana y a su vez, conservar las tradiciones y costumbres de Xochimilco.

Objetivo Especifico

Fomentar la producción agrícola dotando de semillas y fertilizante orgánico a productores de la región.

Contribuir a la gestación de una economía sostenible para las familias Rurales de la Demarcación.

Preservar el suelo de conservación y agrícola para evitar el crecimiento de la mancha urbana y a su vez, conservar las tradiciones y costumbres de Xochimilco incluyendo a la flora y fauna.

La Delegación Política de Xochimilco a través de la Dirección General de Desarrollo Social como área coordinadora de los Programas Sociales y la Dirección General de Medio Ambiente y Desarrollo Sustentable como área responsable, operativa y ejecutora.

Para el año 2015 se contó con una inversión de \$ 3,000,000.00 (TRES MILLONES DE PESOS 00/100 M.N.), tratando de beneficiar a 968 productores, de la Delegación Xochimilco, que cuenten con su unidad productiva dentro de la Demarcación, y a los

Cuales solo se les entregó un tipo de cultivo por apoyo, y el cual lo manifestaron en su petición realizada a la ventanilla única. Originalmente en las Reglas de Operación del 30 de enero de 2015 se planteó beneficiar a 1289 productores en las metas físicas y en la programación presupuestal a 1280 productores.

Para el 2016 continua el Programa Social y se pretende entregar fertilizante orgánico, avena, ebo, espinaca, lechuga italiana, lechuga sangría, jitomate, rábano, calabaza, zanahoria, coliflor, cempasuchitl de maceta y chícharo.

II.- METODOLOGIA DE LA EVALUACIÓN INTERNA 2016

II.1. Área encargada de la Evaluación Interna

La Dirección General de Medio Ambiente y Desarrollo Sustentable como área responsable, operativa y ejecutora, a través de la Subdirección de Producción Agroforestal realiza la evaluación interna del Programa Social de Semillas y Fertilizante y sus principales funciones son:

- _Proporcionar asesoría técnica a productores agrícolas de la localidad con el fin de optimizar la producción.
- _Desarrollar planes productivos y agrícolas para implementar en la Delegación.
- _Operar el Programa de entrega de semillas y fertilizantes a productores de la Demarcación para incentivar la producción agrícola.

_Ejecutar el Programa de Mecanización Agrícola (barbecho, rastra, surcado, empacado, roturación de tierra, picado y molido de maíz) de acuerdo a las peticiones de los productores.

_Programar y organizar diferentes ferias de carácter agrícola para promover la comercialización de los productos y productores rurales de la demarcación.

_Elaborar el anteproyecto de Programa Operativo Anual para cubrir las necesidades del área.

_Supervisar el control de plagas mediante podas de saneamiento y derribos para mantener en buenas condiciones el arbolado del área de conservación, área natural protegida y área de valor ambiental.

_Elaborar y supervisar la ejecución de programas de reforestación para restaurar el arbolado del área de conservación, área natural protegida y área de valor ambiental.

_Elaborar y supervisar la ejecución de programas de prevención de incendios forestales para preservar el arbolado del área de conservación, área natural protegida y área de valor ambiental.

_Operar el vivero Delegacional “San Francisco” con el fin de reproducir especies arbóreas para la restauración del medio ambiente.

Perfiles de los integrantes del área que realiza la evaluación y su funciones.

Puesto	Género	Edad	Formación profesional	Funciones	Experiencia en M&E (1)	Exclusivo M&E (2)
Subdirector	Hombre	53	Posgrado	Estructura		
Técnico Operativo	Hombre	37	Licenciatura	Operativo	2 años	2 trabajos
Administrativo	Mujer	44	Licenciatura	Administrativas	2 años	2 trabajos

II.2. Metodología de la Evaluación

EVALUACIÓN INTERNA PROGRAMA SOCIAL SEMILLAS Y FERTILIZANTE



Apartado de la Evaluación	Período de análisis
Esta Evaluación Interna 2016 forma parte de la evaluación interna integral del Programa Social de mediano plazo (2016-2018), enmarcada en la metodología del marco lógico, con la evaluación de diseño y construcción de la línea base, que comprende el análisis de la justificación inicial del programa, es decir, el diagnóstico del problema social atendido y la forma en que estos elementos de diagnóstico han evolucionado y lo han influido o afectado. La metodología de la evaluación es cuantitativa	18-abril-2016 a 18-junio-2016

II.3. Fuentes de Información de la Evaluación

Durante esta etapa de la evaluación se realizara un análisis de la información que se tiene respecto a cada uno de los beneficiarios del Programa Social de Semillas y Fertilizante 2015.

Las fuentes de información a emplearse para la evaluación son los siguientes:

Se cuenta con los expedientes de cada uno de los solicitantes; así como el Padrón de Beneficiarios para su consulta, los cuales se regulan mediante las Reglas de Operación del año 2015, los cuales son evaluados por la Contraloría Interna y la Contaduría Mayor de Hacienda.

Programa General de Desarrollo del Distrito Federal 2013-2018.

Ley de Desarrollo Social para el Distrito Federal.

Manual Administrativo de la Delegación Xochimilco.

Gaceta Oficial del Distrito Federal 2015.

Ley de Protección de Datos Personales para el Distrito Federal

Reglamento Interior de la Administración Pública del Distrito Federal.

III. EVALUACIÓN DEL DISEÑO DEL PROGRAMA SOCIAL

III.1. Consistencia Normativa y Alineación con la Política Social de la Ciudad de México.

III.1.1. Análisis del apego del Diseño del Programa Social a la Normatividad Aplicable.

Ley o Reglamento	Artículo	Apego del diseño del Programa Social
Programa General de Desarrollo del Distrito Federal 2013-2018		Eje 3. Desarrollo económico sustentable, busca promover de forma coordinada la competitividad de la ciudad para suscitar una economía estable y dinámica, que concilie el desarrollo social con la sustentabilidad ambiental desde un enfoque de igualdad sustantiva, en diversos ámbito, incluido el de género, y respeto a los derechos humanos. Objetivo 3.Promover la capitalización impulsando la competitividad y el mejoramiento continuo de las unidades de producción forestal, agrícola, pecuaria y piscícola, así como las artesanales, de transformación y comercialización. Meta 1.- Integrar los sectores agropecuario, forestal, piscícola, artesanal, de transformación y comercial que permitan un crecimiento económico sustentable. Meta 2.- Producir alimentos libres de agroquímicos. Eje 5. Efectividad, redición de cuentas, y combate a la corrupción.
Ley de Desarrollo Social para el Distrito Federal	Artículo 42.- Las evaluaciones constituyen procesos de aplicación de un método sistemático que permite conocer, explicar y valorar al menos, el diseño, la operación, los resultados y el impacto de la política y programas de Desarrollo Social. Las evaluaciones deberán detectar sus aciertos y fortalezas, identificar sus problemas y en su caso, formular las observaciones y recomendaciones para su reorientación y fortalecimiento. La evaluación será interna y externa.	Las evaluaciones internas y externas

<p>Reglamento de la Ley de Desarrollo Social para el Distrito Federal</p>	<p>ARTÍCULO 61. Las organizaciones civiles, vecinales y sociales, las instituciones académicas, las organizaciones empresariales, entre otras, podrán participar en el diseño, ejecución y evaluación de la política social del Distrito Federal</p> <p>ARTÍCULO 64. La evaluación del Programa y los programas consistirá en una valoración cuantitativa y cualitativa, que dé cuenta, al menos, del logro de los objetivos y metas esperados, y del impacto alcanzado, en función de las prioridades y objetivos de corto, mediano y largo plazo que en cada caso correspondan.</p> <p>ARTÍCULO 65. Con base en los indicadores y metodología de evaluación, establecidos en los programas de desarrollo social, las entidades, dependencias y Órganos desconcentrados de la Administración Pública del Distrito Federal, responsables de su ejecución, deberán llevar a cabo a final de cada año una evaluación interna.</p> <p>ARTÍCULO 67. Las evaluaciones internas y externas estarán disponibles en el Sistema, y serán dadas a conocer al Consejo y a la Comisión para su opinión y sugerencias, las que servirán en la elaboración y modificación, en su caso, de los lineamientos y mecanismos de operación de los programas.</p> <p>ARTÍCULO 69. En las evaluaciones internas y externas deberá recogerse ampliamente la opinión de los participantes o beneficiarios.</p>	<p>Evaluación</p>
<p>Gaceta Oficial del Distrito Federal 2015</p>	<p>Reglas de Operación del Programa Social de Semillas y Fertilizante 2015</p>	<p>La operatividad y manejo del Programa</p>
<p>Ley de Protección de Datos Personales para el Distrito Federal</p>	<p>Artículo 7.- La integración, tratamiento y tutela de los sistemas de datos personales se regirán por las disposiciones siguientes:</p> <p>I. Cada ente público deberá publicar en la Gaceta Oficial del Distrito Federal la creación, modificación o supresión de su sistema de datos personales;</p> <p>II. En caso de creación o modificación de sistemas de datos personales, se deberá indicar por lo menos:</p> <p>a) La finalidad del sistema de datos personales y los usos previstos para el mismo;</p> <p>b) Las personas o grupos de personas sobre los que se pretenda obtener datos de carácter personal o que resulten obligados a suministrarlos; Coordinación de Transparencia y Archivo 4</p> <p>c) El procedimiento de recolección de los datos de carácter personal;</p>	<p>Para protección de los datos personales de los beneficiarios</p>

	<p>d) La estructura básica del sistema de datos personales y la descripción de los tipos de datos incluidos en el mismo;</p> <p>e) De la cesión de las que pueden ser objeto los datos;</p> <p>f) Las instancias responsables del tratamiento del sistema de datos personales;</p> <p>g) La unidad administrativa ante la que podrán ejercitarse los derechos de acceso, rectificación, cancelación u oposición; y</p> <p>h) El nivel de protección exigible.</p> <p>III. En las disposiciones que se dicten para la supresión de los sistemas de datos personales, se establecerá el destino de los datos contenidos en los mismos o, en su caso, las previsiones que se adopten para su destrucción;</p> <p>IV. De la destrucción de los datos personales podrán ser excluidos aquellos que, con finalidades estadísticas o históricas, sean previamente sometidos al procedimiento de disociación.</p> <p>Artículo 8.- Los sistemas de datos personales en posesión de los entes públicos deberán inscribirse en el registro que al efecto habilite el Instituto.</p> <p>El registro debe comprender como mínimo la información siguiente:</p> <p>I. Nombre y cargo del responsable y de los usuarios;</p> <p>II. Finalidad del sistema;</p> <p>III. Naturaleza de los datos personales contenidos en cada sistema;</p> <p>IV. Forma de recolección y actualización de datos;</p> <p>V. Destino de los datos y personas físicas o morales a las que pueden ser transmitidos;</p> <p>VI. Modo de interrelacionar la información registrada;</p> <p>VII. Tiempo de conservación de los datos, y</p> <p>VIII. Medidas de seguridad.</p> <p>Artículo 9.- Cuando los entes públicos recaben datos personales deberán informar previamente a los interesados de forma expresa, precisa e inequívoca lo siguiente:</p> <p>I. De la existencia de un sistema de datos personales, del tratamiento de datos personales, de la finalidad de la obtención de éstos y de los destinatarios de la información;</p> <p>II. Del carácter obligatorio o facultativo de responder a las preguntas que les sean planteadas;</p> <p>III. De las consecuencias de la obtención de los datos personales, de la negativa a suministrarlos o de la inexactitud de los mismos;</p>	
--	---	--

	<p>IV. De la posibilidad para que estos datos sean difundidos, en cuyo caso deberá constar el consentimiento expreso del interesado, salvo cuando se trate de datos personales que por disposición de una Ley sean considerados públicos; coordinación de Transparencia y Archivo 5</p> <p>V. De la posibilidad de ejercitar los derechos de acceso, rectificación, cancelación y oposición; y</p> <p>VI. Del nombre del responsable del sistema de datos personales y en su caso de los destinatarios.</p> <p>Artículo 13.- Los entes públicos establecerán las medidas de seguridad técnica y organizativa para garantizar la confidencialidad e integralidad de cada sistema de datos personales que posean, con la finalidad de preservar el pleno ejercicio de los derechos tutelados en la presente Ley, frente a su alteración, pérdida, transmisión y acceso no autorizado, de conformidad al tipo de datos contenidos en dichos sistemas.</p> <p>Dichas medidas serán adoptadas en relación con el menor o mayor grado de protección que ameriten los datos personales, deberán constar por escrito y ser comunicadas al Instituto para su registro.</p> <p>Las medidas de seguridad que al efecto se establezcan deberán indicar el nombre y cargo del servidor público o, en su caso, la persona física o moral que intervengan en el tratamiento de datos personales con el carácter de responsable del sistema de datos personales o usuario, según corresponda. Cuando se trate de usuarios se deberán incluir los datos del acto jurídico mediante el cual, el ente público otorgó el tratamiento del sistema de datos personales.</p> <p>En el supuesto de actualización de estos datos, la modificación respectiva deberá notificarse al Instituto, dentro de los 30 días hábiles siguientes a la fecha en que se efectuó.</p> <p>Artículo 14.- El ente público responsable de la tutela y tratamiento del sistema de datos personales, adoptará las medidas de seguridad, conforme a lo siguiente: A. Tipos de seguridad:</p> <p>I. Física.- Se refiere a toda medida orientada a la protección de instalaciones, equipos, soportes o sistemas de datos para la prevención de riesgos por caso fortuito o causas de fuerza mayor;</p> <p>II. Lógica.- Se refiere a las medidas de protección que permiten la identificación y autenticación de las personas o usuarios autorizados para el tratamiento de los datos personales de acuerdo con su función;</p> <p>III. De desarrollo y aplicaciones.- Corresponde</p>	
--	--	--

	<p>a las autorizaciones con las que deberá contar la creación o tratamiento de sistemas de datos personales, según su importancia, para garantizar el adecuado desarrollo y uso de los datos, previendo la participación de usuarios, la separación de entornos, la metodología a seguir, ciclos de vida y gestión, así como las consideraciones especiales respecto de aplicaciones y pruebas;</p> <p>IV. De cifrado.- Consiste en la implementación de algoritmos, claves, contraseñas, así como dispositivos concretos de protección que garanticen la integridad y confidencialidad de la información; y</p> <p>V. De comunicaciones y redes.- Se refiere a las restricciones preventivas y/o de riesgos que deberán observar los usuarios de datos o sistemas de datos personales para acceder a dominios o cargar programas autorizados, así como para el manejo de telecomunicaciones.</p> <p>B. Niveles de seguridad:</p> <p>I. Básico.- Se entenderá como tal, el relativo a las medidas generales de seguridad cuya aplicación es obligatoria para todos los sistemas de datos personales. Dichas medidas corresponden a los siguientes aspectos: a) Documento de seguridad;</p> <p>b) Funciones y obligaciones del personal que intervenga en el tratamiento de los sistemas de datos personales;</p> <p>c) Registro de incidencias;</p> <p>d) Identificación y autenticación;</p> <p>e) Control de acceso;</p> <p>f) Gestión de soportes, y</p> <p>g) Copias de respaldo y recuperación.</p> <p>II. Medio.- Se refiere a la adopción de medidas de seguridad cuya aplicación corresponde a aquellos sistemas de datos relativos a la comisión de infracciones administrativas o penales, hacienda pública, servicios financieros, datos patrimoniales, así como a los sistemas que contengan datos de carácter personal suficientes que permitan obtener una evaluación de la personalidad del individuo. Este nivel de seguridad, de manera adicional a las medidas calificadas como básicas, considera los siguientes aspectos:</p> <p>a) Responsable de seguridad;</p> <p>b) Auditoria;</p> <p>c) Control de acceso físico; y</p> <p>d) Pruebas con datos reales.</p> <p>III. Alto.- Corresponde a las medidas de seguridad aplicables a sistemas de datos concernientes a la ideología, religión, creencias, afiliación política, origen racial o étnico, salud,</p>	
--	--	--

	<p>biométricos, genéticos o vida sexual, así como los que contengan datos recabados para fines policiales, de seguridad, prevención, investigación y persecución de delitos. Los sistemas de datos a los que corresponde adoptar el nivel de seguridad alto, además de incorporar las medidas de nivel básico y medio, deberán completar las que se detallan a continuación:</p> <p>a) Distribución de soportes; b) Registro de acceso; y c) Telecomunicaciones.</p> <p>Los diferentes niveles de seguridad serán establecidos atendiendo a las características propias de la información.</p> <p>Artículo 15.- Las medidas de seguridad a las que se refiere el artículo anterior constituyen mínimos exigibles, por lo que el ente público adoptará las medidas adicionales que estime necesarias para brindar mayores garantías en la protección y resguardo de los sistemas de datos personales. Por la naturaleza de la información, las medidas de seguridad que se adopten serán consideradas confidenciales y únicamente se comunicará al Instituto, para su registro, el nivel de seguridad aplicable.</p>	
Reglamento Interior de la Administración Pública del Distrito Federal		Para protección de los datos personales de los beneficiarios
Manual Administrativo de la Delegación Xochimilco	Subdirección de Producción Agroforestal objetivo 1	Coordinar programas y acciones con el fin de incentivar y preservar las zonas productivas de la Demarcación, en beneficio de los productores

Principio de la LDS	Apego del diseño del Programa
Universalidad	Va dirigido a productores agropecuarios
Igualdad	en el programa se incluyen productores agropecuarios en general sin excluirlos por su nivel económico
Equidad de género	Son integrados hombres y mujeres mayores de 18 años
Equidad Social	Fueron beneficiados hombre y mujeres de los Pueblos y Barrios de la Demarcación.
Justicia distributiva	Las diferentes especies de semillas que fueron entregadas son en base a las densidades de siembra a una Hectárea que marca SAGARPA,
Diversidad	Fueron beneficiados hombres y mujeres mayores de 18 años, que cumplan con los requisitos señalados en la Gaceta Oficial del 2015
Integralidad	Tenemos la capacidad de cubrir el 40% de las solicitudes que se ingresan en el CESAC, por diversos factores no se cubre al 100%
Territorialidad	En este principio y para este Programa Social solo podrán ser beneficiados los Productores que pertenezca a la Demarcación Xochimilco
Exigibilidad	Las personas que fueron detectadas solicitando el mismo apoyo con diferente domicilio u otro tipo de semillas, así como la falsedad de información, no seguir con el procedimiento o incumplir con las Reglas de Operación, será motivo de cancelación de la solicitud.
Participación	Los cultivos forrajeros, se terminaron en el primer mes, ya que estos son los de mayor demanda y no se alcanzó a cubrir a todos los productores agropecuarios
Transparencia	Fueron atendidos todos los productores que cumplieron con los requisitos que marcan las

	Reglas de Operación del Programa.
Efectividad	Se cubrió solo una parte de las necesidades de los Productores, ya que solo se les proporciona para la siembra de una hectárea.

III.1.2 Análisis del Apego de las Reglas de Operación a los Lineamientos para la Elaboración de Reglas de Operación 2015

Apartado	Nivel de cumplimiento	Justificación
Introducción	Satisfactorio	
I.- Dependencia o entidad Responsable del Programa	Satisfactorio	
II.- Objetivos y Alcances	Parcial	Porque no se ha concluido el Programa por la veda electoral
III.- Metas físicas	Parcial	Porque no se ha concluido el Programa por la veda electoral
IV.- Programación Presupuestal	Satisfactorio	
V.- Requisitos y Procedimientos de Acceso	Satisfactorio	
VI.- Procedimientos de Instrumentación	Satisfactorio	
VII.-Procedimiento de Queja o Inconformidad Ciudadana	Parcial	Porque no se ha concluido el Programa por la veda electoral
VIII.- Mecanismos de Exigibilidad	Parcial	Porque no se ha concluido el Programa por la veda electoral
IX.- Mecanismos de Evaluación e Indicadores	Satisfactorio	
X.- Formas de Participación Ciudadana	Satisfactorio	
XI.- Articulación con otros Programas Sociales	No se incluyó	

3. Análisis del Apego del Diseño del Programa Social a la Política de Desarrollo Social de la Ciudad de México.

Derecho Social (incluyendo referente normativo)	Descripción de la contribución del Programa Social al Derecho Social	Especificar si fue incorporado en las ROP 2015
Reglamento de la Ley de Desarrollo Social para el Distrito Federal	Eje 3	Si fueron incorporadas como alineación programática, en la Gaceta Oficial publicada el 30 de enero de 2015 pág. 211

Programa (General, Delegacional, Sectorial y/o Institucional)	Alineación (Eje, Área de oportunidad, Objetivo, Meta y/o Línea de Acción)	Justificación (descripción de los elementos que justifican esta alineación)	Especificar si fue incorporado en las ROP 2015
Fomento Agropecuario	Eje 3 desarrollo económico sustentable	Promover la capitalización impulsando la competitividad y el mejoramiento continuo de las unidades de producción forestal, agrícola, pecuaria y piscícola, así como las artesanales de transformación y comercialización	Si fueron incorporadas como alineación programática, en la gaceta oficial publicada el 30 de enero de 2015 pág. 211

III.2 Identificación y diagnóstico del Problema Social Atendido por el Programa Social.

Aspecto	Descripción y datos estadísticos
Problema Social identificado	Disminución de la superficie agrícola cosechada de 26,715 Ha a 19,170 Ha (anuario estadístico y geográfico por entidad federativa 2013 INEGI)
Población que padece el problema	Sector agropecuario
Ubicación geográfica del problema	Zonas rurales de la Demarcación tanto es la zona cerril como zona chinampera

Fuente	Indicador	Resultados (de ser posible de los últimos tres levantamientos)
Archivo	Demanda del programa en los años anteriores	La asistencia de los productores para solicitar, tramitar y recibir el apoyo.
Minutas	Consejo de Desarrollo Sustentable Rural	Se entregan los apoyos a las necesidades de los productores a través del Consejo

En las ROP 2015 se incluyeron satisfactoriamente los siguientes aspectos:	Valoración	Justificación
Descripción del problema social atendido por el Programa Social	Satisfactorio	
Datos estadísticos del problema social atendido	Satisfactorio	
Identificación de la población que padece la problemática	Satisfactorio	
Ubicación geográfica del problema	Satisfactorio	
Descripción de las causas del problema	Satisfactorio	
Descripción de los efectos del problema	Satisfactorio	
Línea base	Satisfactorio	

III.3. Cobertura del Programa Social

Poblaciones	Descripción	Datos Estadísticos
Potencial	Entran muchas solicitudes, de las cuales no se atienden al 100% por: duplicidad de apoyos, no concluyen el trámite o el tipo de semilla solicitada ya no se cuenta con ella.	2,500 solicitudes
Objetivo	Atender a productores forrajeros, hortícolas y florícolas de la Demarcación	968 apoyos
Atendida	Las semillas de brócoli, acelga china y lechuga sangría son los apoyos que faltan por entregar	917 apoyos entregados

En las Reglas de Operación 2015 se incluyeron satisfactoriamente los siguientes aspectos		Extracto de las ROP 2015	Valoración	Justificación
Población Potencial	Descripción	Sector agropecuario	Satisfactorio	
	Datos Estadísticos	1,289 apoyos	parcial	Por el presupuesto y el costo de la semilla no se adquirió toda la semilla para los apoyos contemplados
Población Objetivo	Descripción	Sector agropecuario	Satisfactorio	
	Datos Estadísticos	968	Satisfactorio	
Población Atendida	Descripción	Sector agropecuario	Satisfactorio	
	Datos Estadísticos	917	Parcial	No se han entregado todos los apoyos

En el 2013 se atendieron 339 productores beneficiándolos solo con avena, Ebo y fertilizante orgánico, en el 2014 con a 774 de avena, Ebo, fertilizante, lechuga sangría, lechuga italiana, Campasúchil marigol, campasúchil de corte, espinaca, brócoli, Acelga china, nube, alhelí este año 2015 se benefician 768 productores de Avena, ebo, fertilizante, Lechuga italiana, lechuga sangría, acelga china, espinaca, brócoli, nube, Campasuchilt marigol, jitomate, rábano, zanahoria, calabaza, coliflor.

Se benefician a productores agrícolas de los Pueblos de San Francisco Tlanepantla, San Gregorio Atlapulco, Santa Cecilia Tepetlapa, Santa Cruz Acapixca, San Mateo Xalpa, San Andrés Ahuayucan, Santa María Nativitas, Santiago Tepalcatlalpan, San Luis Tlaxialtemalco, San Lucas Xochimanca, San Lorenzo Atemoaya, Santiago Tulyehualco y la Cabecera Delegacional.

III.4. Árbol del Problema

Problema social atendido, sus causas y efectos; además de la población objetivo del programa social.

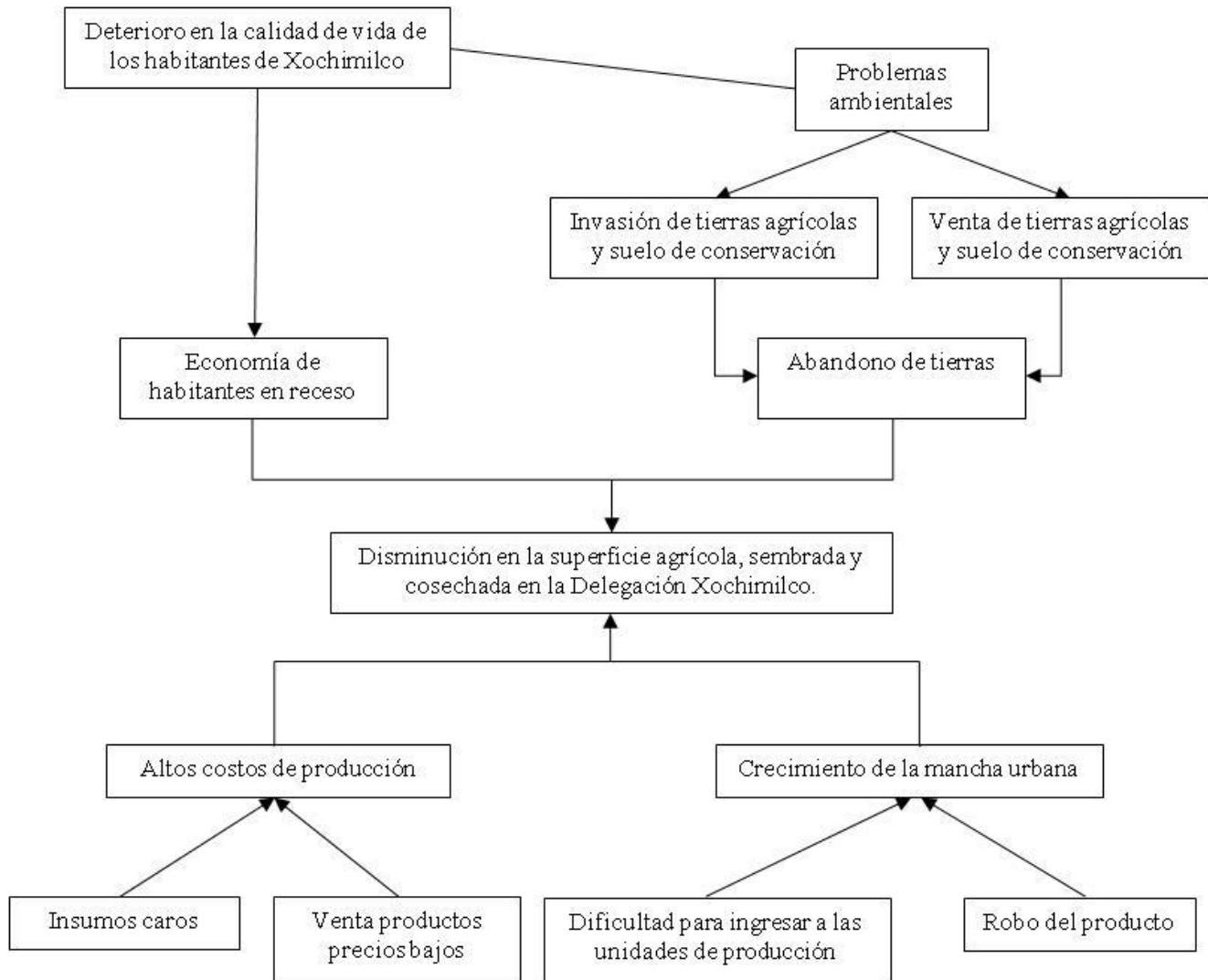

III.4.2. Árbol de Objetivos

Se debe describir la imagen objetivo de la situación que se desea lograr por la intervención del programa.

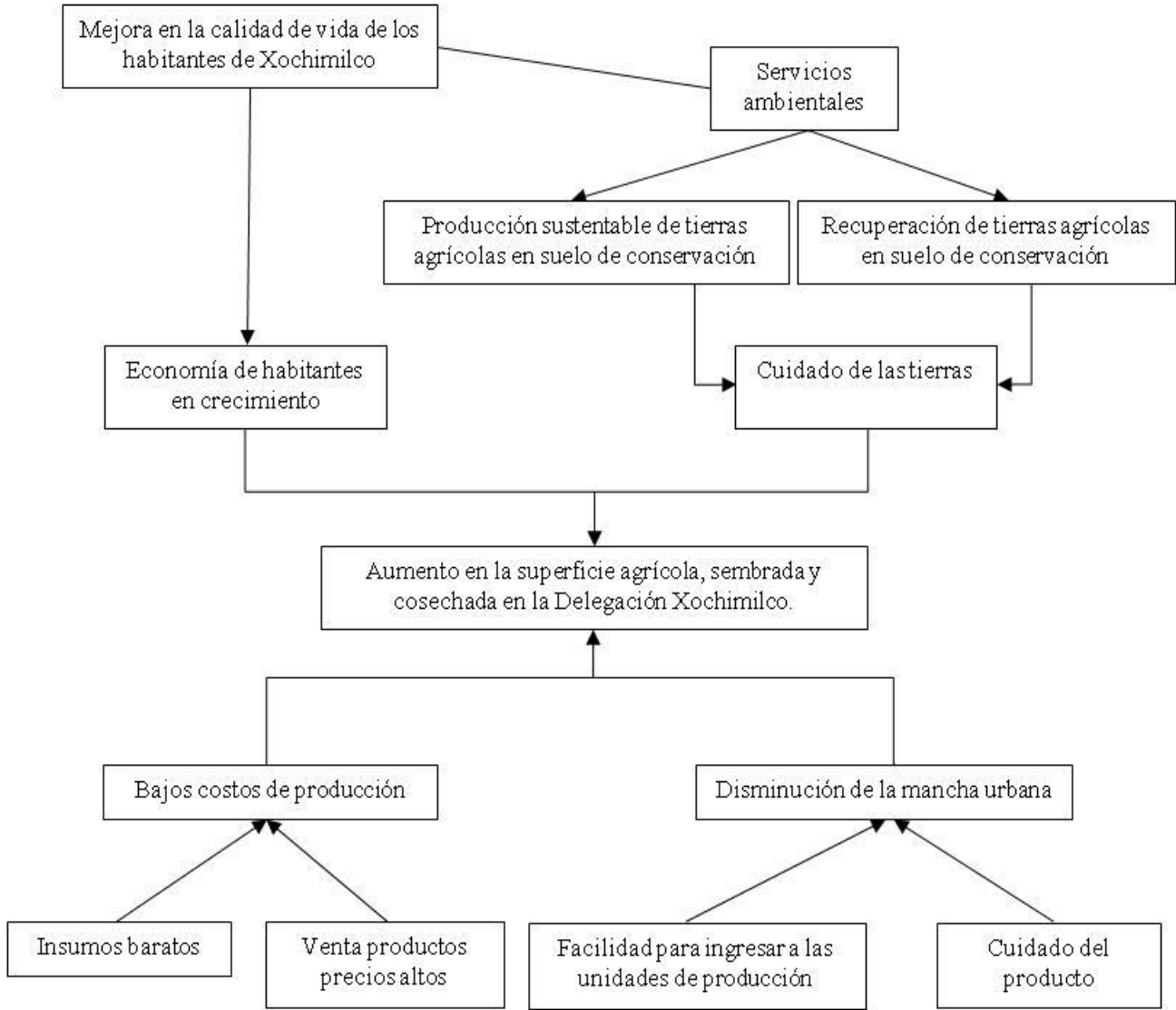

III. 4.3. Árbol de Acciones

Se debe identificar a través de qué alternativas de solución se pueden cumplir los medios que se presentan, y de estas alternativas, en cuáles incide el programa social.

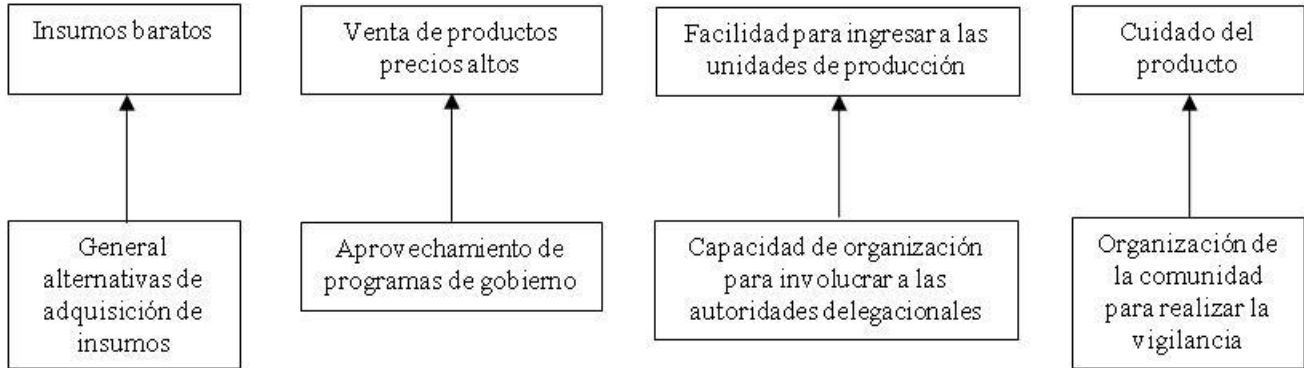

El esquema anterior ilustra las acciones y sus alternativas:

Capacidad de organización que involucre a las autoridades delegacionales y se generen nuevas alternativas para la producción agropecuaria.

Mediante el Programa de Semillas y Fertilizante, se pretende fomentar en un 25% de la producción agrícola, apoyando a los productores con una parte de insumos de germoplasma, para su cultivo. Este programa es para los productores agropecuarios el cual pretende generar una economía sostenible para las familias rurales de la Demarcación, para el consumo animal y humano. Preservar el uso de suelo de conservación mediante cultivos orgánicos y libres de agroquímicos, cultivos para el aprovechamiento de los recursos agropecuarios, así como cultivos de hortalizas y flores, en conjunto con el Programa de Mecanización Agrícola

III.4.4. Resumen Narrativo

Nivel	Objetivo
Fin	Mejorar la calidad de vida de los habitantes de la Delegación Xochimilco
Propósito	Aumento en la superficie agrícola, sembrada y cosechada en la delegación Xochimilco
Componentes	Insumos (semillas y fertilizante)
Actividades	Generar alternativas para la adquisición de insumos (semillas y fertilizante); capacidad de organización para involucrar a las autoridades delegacionales. Recibir solicitudes. Verificar documentación. Actualizar base de datos. Entrega de semillas y fertilizante. Brindar asesoría técnica.

III.4.5. Matriz de los Indicadores del Programa Social

Nivel de Objetivo	Objetivo	Indicador	Fórmula de Cálculo	Tipo de Indicador	Unidad de Medida	Medios de Verificación	Supuestos
Fin	Mejorar la calidad de vida de los habitantes de la Delegación Xochimilco	Incremento del volumen de hortalizas, forrajes y plantas de ornato	Cociente total del volumen de la producción actual entre el volumen de la producción del año anterior	Eficacia	%	SAGARPA Estadísticas agropecuarias	Condiciones climatológicas

Propósito	Aumento en la superficie agrícola, sembrada y cosechada en la delegación Xochimilco	Porcentaje de superficie sembrada y cosechada de hortalizas, forrajes y plantas de ornato	Cociente total de la superficie sembrada y cosechada de hortalizas, forrajes y plantas de ornato en el año actual entre el total de la superficie sembrada y cosechada en el año anterior	Eficacia	%	SAGARPA INEGI Estadísticas Agropecuarias	Condiciones climatológicas
Componentes	Insumos (semillas y fertilizante).	Porcentaje de apoyos de semillas y fertilizante programados respecto al número de apoyos de semillas y fertilizante entregados	Es el cociente total de los apoyos de semillas y fertilizante programados para su entrega entre el total de la cantidad de semilla y fertilizante entregada en el año anterior	Eficacia	%	Dirección de Desarrollo Sustentable. Subdirección de Producción Agroforestal Avance físico-financiero con respecto a los productores beneficiados	Demanda por arriba de la oferta de semillas y fertilizante. Semillas no aptas para las condiciones agroclimáticas de la demarcación. Demanda de productos sustitutos.
Actividades	Generar alternativas para la adquisición de insumos (semillas y fertilizante); capacidad de organización para involucrar a las autoridades delegacionales.	Costo promedio de las semillas y fertilizante adquiridos en el año anterior respecto al costo promedio programado de las semillas y fertilizante en el año actual para la adquisición.	Es el cociente total del costo promedio de las semillas y fertilizante adquiridas en el año anterior entre el costo promedio programado para la adquisición en el año actual	Eficacia	%	Dirección de Desarrollo Sustentable. Subdirección de Producción Agroforestal Avance físico-financiero	Presupuesto disponible en forma y tiempo

Es compromiso de los solicitantes, miembros y residentes de los Pueblos originarios, barrios el promover y difundir las actividades del apoyo otorgado, dando siempre crédito a la Delegación Xochimilco y haciéndola participe en las actividades conmemorativas que se deriven de los productores que se hayan beneficiado con los recursos del programa. Asimismo es imprescindible la participación social en las sesiones del Consejo Delegacional de Desarrollo Rural Sustentable a fin de dar a conocer sus observaciones, propuestas y expectativas del Programa de Semillas y Fertilizantes en la Delegación

Xochimilco, para el buen funcionamiento del mismo con sus proyectos a incentivos en los tiempos y plazos correspondientes para el buen funcionamiento por parte de las Unidades Administrativas.

III.4.6. Consistencia Interna del Programa Social (Lógica Vertical)

Aspecto	Valoraciones		Propuesta de Modificación
	Matriz de Indicadores 2015	Matriz de Indicadores Propuesto	
El fin del Programa está vinculado a objetivos o metas generales, sectoriales o institucionales.		Parcial	
Se incluye las actividades necesarias y suficientes para la consecuencia de cada componente		Satisfactorio	
Los componentes son los necesarios y suficientes para lograr el propósito del programa		Satisfactorio	
El propósito es único y representa un cambio específico en las condiciones de vida de la población objetivo		Satisfactorio	
En el propósito la población objetivo está definida con claridad y acotada geográfica o socialmente		Satisfactorio	
En el propósito es consecuencia directa que se espera ocurrirá como resultado de los componentes		Satisfactorio	
El objetivo de fin tiene asociado al menos un supuesto y esta fuera del ámbito del control del programa		Satisfactorio	
El objetivo de propósito tiene asociado al menos un supuesto y está fuera del ámbito del control del programa		Satisfactorio	
Si se mantiene el supuesto, se considera que el cumplimiento del propósito implica el logro del fin		Parcial	
Los componentes tienen asociados al menos un supuesto y está fuera del ámbito del control del programa		Satisfactorio	
Si se mantienen los supuestos, se considera que la entrega de los componentes implica el logro del propósito.		No se incluyó	
Las actividades tienen asociado al menos un supuesto y está fuera del ámbito del control del programa		Satisfactorio	
Si se mantienen los supuestos, se considera que la realización de las actividades implica la generación de los componentes		Satisfactorio	

III.4.7. Valoración del diseño y consistencia de los Indicadores para el Monitoreo del Programa social (Lógica Horizontal).

Aspecto	Valoraciones		Propuesta de Modificación
	Matriz de Indicadores 2015	Matriz de Indicadores Propuesto	
Los indicadores a nivel de fin permiten monitorear el programa y evaluar adecuadamente el logro del fin		Satisfactorio	
Los indicadores a nivel de propósito permiten monitorear, el programa y evaluar adecuadamente el logro de cada uno de los componentes		Parcial	
Los indicadores a nivel de componentes permiten monitorear el programa y evaluar adecuadamente el logro de cada uno de los componentes		Satisfactorio	
Los indicadores a nivel de actividades permiten monitorear el programa y evaluar adecuadamente el logro de cada una de las actividades		Parcial	

Indicadores Matriz 2015	Valoración del diseño						Propuesta de Modificación
	A	B	C	D	E	F	

Indicadores Matriz Propuesta	Valoración del diseño						Propuesta de Modificación
	A	B	C	D	E	F	
	Si	Si	No	Si	Si	Si	

III.4.8 Resultados de la Matriz de Indicadores 2015

Agente participante	Descripción	Intereses	Cómo es percibido el problema	Poder de influencia y mandato	Obstáculos a vencer
Solicitantes, miembros y residentes de los pueblos originarios y barrios	Son todas aquellas personas, hombres y mujeres mayores de 18 años, que por las características propias de la delegación Xochimilco, viven en suelo urbano y rural, y que realizan actividades agrícolas y pecuarias	La producción primaria; economía sostenible y preservar el Suelo de Conservación	Cada año se abandona la tierra agrícola y se cultiva menor superficie	Es imprescindible la participación social en las sesiones del consejo delegacional de desarrollo rural sustentable a fin de dar a conocer sus observaciones, propuestas y expectativas del programa de semillas y fertilizante	La falta de participación

III. 4.9. Análisis de Involucrados

Agente participante	Descripción	Intereses	Como es percibido el problema	Poder de influencia y mandato	Obstáculos a vencer
Familias rurales de la demarcación	Son todas aquellas personas, hombres y mujeres mayores de 18 años, que por las características propias de la delegación Xochimilco, viven en suelo urbano y rural, y que realizan actividades agrícolas y pecuarias	Su economía. La producción agropecuaria y florícola. Salvaguardar los recursos naturales	La falta de recursos económicos por parte de los productores agropecuarios no les permite realizar la siembra de sus parcelas, poniéndolos en situación de vulnerabilidad	Existe la ley de Desarrollo Rural Sustentable que les garantiza y permite poder contar con los apoyos de insumos agrícolas	Exceso en la documentación requerida
Promotor	Delegación Política de Xochimilco	Apoyar a los grupos vulnerables de la Delegación Xochimilco,	Existe desigualdad entre las familias rurales de la Demarcación.	Es parte de la política social	Insuficiencia presupuestaria

III.5 Complementariedad o Coincidencia con otros Programas o Acciones Sociales.

Programa o Acción Social	Quién lo opera	Objetivo general	Población objetivo	Bines y/o servicios que otorga	Complementariedad o coincidencia	Justificación
Programa Social de semillas y fertilizante	Dirección General de Medio Ambiente y Desarrollo Sustentable a través de la Subdirección de Producción Agroforestal	Incentivar la producción agropecuaria con el apoyo de semillas y fertilizante, contribuyendo a una economía sostenible para las familias rurales de la demarcación, salvaguardando la flora y fauna y preservar el suelo de conservación y agrícola para evitar el crecimiento	968 productores de la Delegación Xochimilco. Cabe mencionar que en las Reglas de Operación 2015 se mencionan dos cifras diferentes 1,289 y 1,280 productores, sin embargo los apoyos reales fue una población de 968 apoyos de los cuales quedan 53 apoyos	Semillas de avena, ebo, lechuga Italiana, lechuga Sangría, acelga china, espinaca, brócoli, nube, cempasuchilt, jitomate, rábano, calabaza, zanahoria, coliflor y fertilizante orgánico	Complementariedad	Fomentar e impulsar la producción agropecuaria, mediante la entrega de semillas para siembra y fertilizante sin ningún costo

		de la mancha urbana y a su vez, conservar las tradiciones y costumbres de Xochimilco				
--	--	--	--	--	--	--

Cabe hacer mención que no existe relación con los demás Programas Sociales, que maneja esta Desconcentrada.

III.6. Análisis de la congruencia del Proyecto como Programa Social de la CDMX.

Programa Social	Acción Social
Promueve el cumplimiento de los Derechos Económicos, Sociales y Culturales.	No
Es un programa de otorgamiento de subsidios directos	No
Procura atenuar, combatir y en lo posible resolver problemas de naturaleza estructural que determinan condiciones de vida y de bienestar precarios en los hogares e individuos que los padecen	No
Es un programa resultado de un diseño explícito fincado en líneas de base, reglas de operación, identificación de una población objetivo y prospectivas de resultados. Es susceptible de evaluaciones internas y externas.	No
Su visión es de corto, mediano y largo plazo	No

IV. CONSTRUCCIÓN DE LA LÍNEA BASE DEL PROGRAMA SOCIAL

IV.1 Definición de Objetivos de Corto, mediano y largo Plazo del Programa Social.

Plazos	Periodo	Efectos			
		En el problema y/o derecho social atendido	Sociales y Culturales	Económicos	Otros
Corto	2011-2013				Ambientales positivos
Mediano	2014-2018				Ambientales positivos
Largo	2019-2025				Ambientales positivos

IV.2. Diseño Metodológico para la Construcción de la Línea Base

En este punto, para realizar el análisis se utilizó como instrumento para el levantamiento de información para la construcción de la línea base el Servicio de Información Agroalimentaria y Pesquera (SIAP) de la Secretaría de Agricultura, Ganadería, Desarrollo Rural, Pesca y Alimentación (SAGARPA), se eligió esta toda vez que cuenta con los datos de la producción agrícola para los años comprendidos entre 1980 y 2014 en tres modalidades: producción anualizada, estacionalidad y época de siembras y cosechas.

Así como realizar encuestas como una técnica que permite la información necesaria requerida para la construcción de la Línea Base.

IV.3. Diseño del Instrumento para la Construcción de la Línea Base

Categoría de Análisis	Reactivos de Instrumento
Productores	Apoyos
Superficie sembrada	Hectáreas o metros cuadrados
Bienestar social	Equidad, de género, igualdad, derechos humanos

IV.4. Método de Aplicación del Instrumento

El método de Aplicación del Instrumento será mediante un muestreo aleatorio, por paraje y comunidad, como por género y edad.

PROGRAMA SOCIAL “SEMILLAS Y FERTILIZANTE”

Subprograma o Vertiente	
Objetivo General	
Tipo de Programa Social	OTORGAMIENTO DE SUBSIDIOS
Descripción de los Bienes Materiales, Monetarios y/o Servicios que	UNA SOLA EXHIBICION

otorgo el Programa	
Periodo que se Reporta	2015
Tipo de Población Atendida	PRODUCTORES AGRICOLAS
Derecho Social que Garantiza de Acuerdo a la Ley de Desarrollo Social para el Distrito Federal	ECONOMIA POPULAR

Cons.	Nombre Completo			Lugar de Residencia		Sexo	Edad
	Apellido Paterno	Apellido Materno	Nombre (s)	Unidad Territorial	Delegación		
001	NEGRETE	MARTINEZ	WENCESLAO	13-053-1	DELEGACION XOCHIMILCO	H	70
002	PALAFIX	SANTIAGO	NORMA ELIZABETH	13-064-1	DELEGACION XOCHIMILCO	M	52
003	MONTES	LOPEZ	ENRIQUE	13-042-1	DELEGACION XOCHIMILCO	H	31
004	MONROY	IBARRA	EDILBERTO	13-042-1	DELEGACION XOCHIMILCO	H	59
005	MELENDEZ	MARTINEZ	ISAIAS	13-053-1	DELEGACION XOCHIMILCO	H	57
006	CASTILLO	FLORES	BALTAZAR	13-042-1	DELEGACION XOCHIMILCO	H	58
007	DE LA CRUZ	GONZALEZ	ADELA	13-042-1	DELEGACION XOCHIMILCO	M	57
008	ALQUICIRA	FRANK	LEONEL	13-048-1	DELEGACION XOCHIMILCO	H	73
009	CANCELADO		CANCELADO		DELEGACION XOCHIMILCO		
010	OLIVARES	FUENTES	JOSE LUIS	13-044-1	DELEGACION XOCHIMILCO	H	61
011	GARCIA	FLORES	REYNALDO	13-042-1	DELEGACION XOCHIMILCO	H	63
012	ROJAS	GERVASIO	SALVADOR	13-042-1	DELEGACION XOCHIMILCO	H	55
013	ESPINOSA	XOLALPA	ANDRES FERMIN	13-043-1	DELEGACION XOCHIMILCO	H	72
014	MEZA	GONZALEZ	GEORGINA	13-042-1	DELEGACION XOCHIMILCO	M	43
015	IBARRA	MENDOZA	AURELIO	13-042-1	DELEGACION XOCHIMILCO	H	55
016	HERRERA	ALONSO	MARIBEL	13-053-1	DELEGACION XOCHIMILCO	M	31
017	NEGRETE	ALONSO	JESUS	13-053-1	DELEGACION XOCHIMILCO	H	32
018	MEZA	JIMENEZ	ROBERTO	13-054-1	DELEGACION XOCHIMILCO	H	67
019	MEZA	JIMENEZ	ISMAEL	13-054-1	DELEGACION XOCHIMILCO	H	78
020	MEZA	JIMENEZ	PEDRO	13-054-1	DELEGACION XOCHIMILCO	H	73
021	ALQUICIRA	MELQUIADES	RAFAEL	13-048-1	DELEGACION XOCHIMILCO	H	58
022	PINEDA	ARENAS	CELESTINA	13-042-1	DELEGACION XOCHIMILCO	M	46
023	FLORES	PINEDA	EDGAR	13-042-1	DELEGACION XOCHIMILCO	H	20
024	LOPEZ	CAMPOS	INES	13-042-1	DELEGACION XOCHIMILCO	M	57

025	LINARES	SANCHEZ	SANTIAGO MIGUEL	13-042-1	DELEGACION XOCHIMILCO	H	19
026	FLORES	PINEDA	MIGUEL OMAR	13-042-1	DELEGACION XOCHIMILCO	H	22
027	PINEDA	ARENAS	FRANCISCO AGUSTIN	13-042-1	DELEGACION XOCHIMILCO	H	20
028	PINEDA	ARENAS	AGUSTIN	13-042-1	DELEGACION XOCHIMILCO	H	55
029	MARTINEZ	PINEDA	LUIS ALFREDO	13-042-1	DELEGACION XOCHIMILCO	H	19
030	MARTINEZ	REZA	MELITON	13-042-1	DELEGACION XOCHIMILCO	H	52
031	MONTES	TOLEDO	GUILLERMO	13-042-1	DELEGACION XOCHIMILCO	H	59
032	ROSEY	TOLEDO	FRANCISCO	13-042-1	DELEGACION XOCHIMILCO	H	65
033	GARCIA	TOLEDO	GUILLERMO	13-042-1	DELEGACION XOCHIMILCO	H	59
034	ALMAZAN	ARRIOLA	RAFAEL	13-048-1	DELEGACION XOCHIMILCO	H	58
035	ENRIQUEZ	MARTINEZ	VICTOR	13-053-1	DELEGACION XOCHIMILCO	H	27
036	MARTINEZ	GUTIERREZ	HECTOR JAVIER	13-048-1	DELEGACION XOCHIMILCO	H	42
037	FLORES	TAPIA	FAUSTA	13-045-1	DELEGACION XOCHIMILCO	M	79
038	ROMERO	NEGRETE	LILIA ESTELA	13-048-1	DELEGACION XOCHIMILCO	M	67
039	PEREZ	JIMENEZ	EDUARDO	13-053-1	DELEGACION XOCHIMILCO	H	21
040	PEREZ	JIMENEZ	ALONDRA VERENICE	13-053-1	DELEGACION XOCHIMILCO	M	18
041	PEREZ	GOMEZ	RAMIRO	13-053-1	DELEGACION XOCHIMILCO	H	44
042	MARTINEZ	CRUZ	FABIOLA	13-048-1	DELEGACION XOCHIMILCO	M	20
043	CRUZ	GUAYAHUITL	MARIA DEL CARMEN	13-064-1	DELEGACION XOCHIMILCO	M	45
044	CAMACHO	FLORES	ENRIQUE GERARDO	13-045-1	DELEGACION XOCHIMILCO	H	53
045	SOLARES	PUEBLA	NICOLAS	13-053-1	DELEGACION XOCHIMILCO	H	53
046	SOLARES	GONZALEZ	ALBERTO	13-053-1	DELEGACION XOCHIMILCO	H	23
047	SOLARES	GONZALEZ	MELISSA	13-053-1	DELEGACION XOCHIMILCO	M	19
048	ROSEY	DEL VALLE	FRANCISCO	13-042-1	DELEGACION XOCHIMILCO	H	40
049	ZAMBRANO	HERNANDEZ	MARIA DE JESUS RITA	13-043-1	DELEGACION XOCHIMILCO	M	54
050	SERRALDE	BRAULIO	RAUL	13-053-1	DELEGACION XOCHIMILCO	H	32
051	PAEZ	PEÑA	CLAUDIA	13-042-1	DELEGACION XOCHIMILCO	M	36
052	PAEZ	GONZALEZ	ARIEL	13-053-1	DELEGACION XOCHIMILCO	H	50
053	ISLAS	SERRANO	MARIA DEL ROSARIO	13-053-1	DELEGACION XOCHIMILCO	M	44

054	VALDERRAMA	FRANCO	SILVIA	13-012-1	DELEGACION XOCHIMILCO	H	58
055	ESPINOSA	MARTINEZ	ELVIRA	13-043-1	DELEGACION XOCHIMILCO	M	60
056	MARTINEZ	NEGRETE	MARCO AURELIO	13-043-1	DELEGACION XOCHIMILCO	H	55
057	MORENO	FLORES	AURELIO	13-043-1	DELEGACION XOCHIMILCO	H	68
058	ESPINOSA	DE LOS SANTOS	MIREYA	13-053-1	DELEGACION XOCHIMILCO	M	30
059	IBARRA	RAMIREZ	MIGUEL	13-042-1	DELEGACION XOCHIMILCO	H	30
060	ROMERO	PEREZ	MARIA DEL ROCIO	13-042-1.	DELEGACION XOCHIMILCO	M	34
061	ENRIQUEZ	SERRALDE	PORFIRIO	13-053-1	DELEGACION XOCHIMILCO	H	52
062	RUIZ	PAEZ	GUADALUPE	13-053-1	DELEGACION XOCHIMILCO	H	50
063	PLAZA	SANCHEZ	MARIA REFUGIO	13-002-1	DELEGACION XOCHIMILCO	M	63
064	PEREZ	SANDOVAL	MAXIMO	13-002-1	DELEGACION XOCHIMILCO	H	58
065	LINARES	MARTINEZ	MARGARITA	13-042-1	DELEGACION XOCHIMILCO	M	62
066	BAUTISTA	ORTIZ	IRMA	13-042-1	DELEGACION XOCHIMILCO	M	48
067	ROMERO	VALERIO	BALDOMERO	13-042-1	DELEGACION XOCHIMILCO	H	49
068	GARCIA	FLORES	LUIS	13-045-1	DELEGACION XOCHIMILCO	H	47
069	DIAZ	GARCIA	PEDRO	13-045-1	DELEGACION XOCHIMILCO	H	54
070	MONTES	VELAZQUEZ	DANIEL	13-045-1	DELEGACION XOCHIMILCO	H	49
071	MENDOZA	JUAREZ	SERGIO	13-045-1	DELEGACION XOCHIMILCO	H	56
072	ORDOÑEZ	DIAZ	ANTONIO	13-045-1	DELEGACION XOCHIMILCO	H	44
073	ORDOÑEZ	DIAZ	ALEJANDRO	13-045-1	DELEGACION XOCHIMILCO	H	39
074	ESPINOSA	JIMENEZ	GEORGINA	13-043-1	DELEGACION XOCHIMILCO	M	49
075	SANTIN	ESPINOZA	ANA KAREN	13-043-1	DELEGACION XOCHIMILCO	M	26
076	ORIHUELA	VEGA	ANASTACIO	13-044-1	DELEGACION XOCHIMILCO	H	59
077	SANTIN	XOLALPA	JAVIER	13-043-1	DELEGACION XOCHIMILCO	H	48
078	BARRERA	MIRANDA	PAMELA YATZIN	13-044-1	DELEGACION XOCHIMILCO	M	25
079	SANTIN	ESPINOZA	FRANCISCO JAVIER	13-044-1	DELEGACION XOCHIMILCO	H	28
080	GONZALEZ	TELESFORO	FELIPE	13-053-1	DELEGACION XOCHIMILCO	H	53
081	CASAS	GONZALEZ	ARIEL	13-053-1	DELEGACION XOCHIMILCO	H	47
082	GODOY	CAMACHO	RUBEN	13-053-1	DELEGACION XOCHIMILCO	H	36

083	RODRIGUEZ	BERNAL	LUZ MARIA	13-053-1	DELEGACION XOCHIMILCO	M	42
084	CASAS	GALICIA	CESAR	13-053-1	DELEGACION XOCHIMILCO	H	21
085	CASAS	GONZALEZ	PAULA	13-053-1	DELEGACION XOCHIMILCO	M	39
086	AGUILAR	SANTIAGO	PEDRO	13-053-1	DELEGACION XOCHIMILCO	H	43
087	FLORES	VICTORIA	LILIANA	13-053-1	DELEGACION XOCHIMILCO	F	34
088	MUÑOZ	GALICIA	MARIA ELEAZAR	13-053-1	DELEGACION XOCHIMILCO	M	75
089	ALQUICIRA	VELASQUEZ	EDUARDO	13-048-1	DELEGACION XOCHIMILCO	H	55
090	MARTINEZ	CRUZ	ELIZABETH	13-048-1	DELEGACION XOCHIMILCO	M	24
091	MONROY	SILVA	AURELIANO	13-042-1	DELEGACION XOCHIMILCO	H	38
092	GONZALEZ	BELTRAN	OLGA	13-043-1	DELEGACION XOCHIMILCO	M	47
093	MARTINEZ	CRUZ	JESUS	13-043-1	DELEGACION XOCHIMILCO	H	44
094	ZAMORA	HERNANDEZ	GENARO	13-042-1	DELEGACION XOCHIMILCO	H	19
095	VELEZ	CRUZ	JOEL	13-042-1	DELEGACION XOCHIMILCO	H	44
096	GARCIA	ARENAS	MARIA GUADALUPE	13-042-1	DELEGACION XOCHIMILCO	M	40
097	ARREOLA	MENDOZA	RAFAEL	13-042-1	DELEGACION XOCHIMILCO	H	39
098	CANCELADO		CANCELADO		DELEGACION XOCHIMILCO		
099	MARTINEZ	ROJAS	AURA	13-053-1	DELEGACION XOCHIMILCO	M	40
100	DEL VALLE	MENDOZA	ANTONIA	13-042-1	DELEGACION XOCHIMILCO	M	70
101	HERNANDEZ	CASTILLO	OCTAVIO	13-042-1	DELEGACION XOCHIMILCO	H	28
102	REZA	ABELINO	BERTHA	13-042-1	DELEGACION XOCHIMILCO	M	58
103	CASTILLO	FLORES	NORMA	13-042-1	DELEGACION XOCHIMILCO	M	50
104	ESPINOSA	MEDINA	MARGARITA	13-042-1	DELEGACION XOCHIMILCO	M	39
105	FLORES	CHAVEZ	MARIA NELIDA	13-042-1	DELEGACION XOCHIMILCO	M	40
106	NIETO	GARCIA	MARÍA DEL CARMEN	13-053-1	DELEGACION XOCHIMILCO	M	51
107	CAMACHO	MARTINEZ	DENISSE	13-042-1	DELEGACION XOCHIMILCO	M	21
108	CAMACHO	VILLASECA	JOSE CUAUHTEMOC	13-042-1	DELEGACION XOCHIMILCO	H	46
109	FLORES	MONROY	APOLINAR	13-042-1	DELEGACION XOCHIMILCO	H	50
110	FLORES	CAMACHO	SAMUEL	13-042-1	DELEGACION XOCHIMILCO	H	22
111	BRAULIO	GONZALEZ	ROSA MARÍA	13-048-1	DELEGACION XOCHIMILCO	M	52

112	ALQUICIRA	ESLAVA	MIGUEL ANGEL	13-048-1	DELEGACION XOCHIMILCO	H	59
113	ALQUICIRA	BRAULIO	AZUCENA	13-048-1	DELEGACION XOCHIMILCO	M	28
114	MORONES	ORTEGA	RAUL	13-002-1	DELEGACION XOCHIMILCO	H	53
115	ROJAS	BECERRIL	VIRGINIA	13-044-1	DELEGACION XOCHIMILCO	M	58
116	ARISTA	ROSAS	FLORENCIO	13-047-1	DELEGACION XOCHIMILCO	H	80
117	MENDOZA	JUAREZ	BERNARDO	13-042-1	DELEGACION XOCHIMILCO	H	40
118	CAMACHO	DEL VALLE	OSCAR	13-042-1	DELEGACION XOCHIMILCO	H	62
119	CAMACHO	AVELINO	CAROLINA	13-042-1	DELEGACION XOCHIMILCO	M	31
120	CASTILLO	DE LA CRUZ	CARLOS	13-042-1	DELEGACION XOCHIMILCO	H	25
121	AYALA	YAÑEZ	PAULINA	13-043-1	DELEGACION XOCHIMILCO	M	51
122	FLORES	BONILLA	MIGUEL ANGEL	13-042-1	DELEGACION XOCHIMILCO	H	26
123	FLORES	BONILLA	SANTOS	13-042-1	DELEGACION XOCHIMILCO	H	33
124	MELENDEZ	GALICIA	OSCAR	13-053-1	DELEGACION XOCHIMILCO	H	48
125	IGLESIAS	JIMENEZ	MARICELA	13-042-1	DELEGACION XOCHIMILCO	M	52
126	MARTINEZ	NEGRETE	GUILLERMO	13-043-1	DELEGACION XOCHIMILCO	H	53
127	ALQUICIRA	ARRIETA	MARGARITA	13-042-1	DELEGACION XOCHIMILCO	M	72
128	FLORES		GENARO	13-042-1	DELEGACION XOCHIMILCO	H	75
129	PINEDA	MIRANDA	CARLOS	13-042-1	DELEGACION XOCHIMILCO	H	22
130	JIMENEZ	MEDINA	ODILON	13-043-1	DELEGACION XOCHIMILCO	H	59
131	HUERTA	DIAZ	ANGEL	13-006-1	DELEGACION XOCHIMILCO	H	49
132	VAZQUEZ	SANDOVAL	JOSE LUIS	13-006-1	DELEGACION XOCHIMILCO	H	44
133	SANCHEZ	TENORIO	FELIPE	13-006-1	DELEGACION XOCHIMILCO	H	39
134	HUERTA	DIAZ	RUBEN	13-006-1	DELEGACION XOCHIMILCO	H	48
135	HUERTA	REYES	JOSEFA	13-042-1	DELEGACION XOCHIMILCO	M	66
136	COAXOSPA	ROSALES	JOSE LUIS	13-043-1	DELEGACION XOCHIMILCO	H	38
137	DEL VALLE	PINEDA	PABLO ALBERTO	13-042-1	DELEGACION XOCHIMILCO	H	68
138	GARCIA	OREZ	JAIME	13-042-1	DELEGACION XOCHIMILCO	H	38
140	PALMA	ROSAS	MARIA ROSILDA	13-048-1	DELEGACION XOCHIMILCO	M	66
141	ALVARADO	MEDINA	ELISA	13-053-1	DELEGACION XOCHIMILCO	M	83

142	FLORES	MARTINEZ	CELSO	13-042-1	DELEGACION XOCHIMILCO	H	61
143	DE LA CRUZ	CHAVEZ	ANGEL	13-012-1	DELEGACION XOCHIMILCO	H	44
144	PINEDA	ARENAS	JACOBO	13-042-1	DELEGACION XOCHIMILCO	H	51
145	MENDOZA	MUÑOZ	ISRAEL	13-053-1	DELEGACION XOCHIMILCO	H	49
146	CORRALES		GLORIA	13-042-1	DELEGACION XOCHIMILCO	M	59
147	TREJO	FLORES	VICTOR MANUEL	13-042-1	DELEGACION XOCHIMILCO	H	32
148	HEREDIA	CORTES	MARIA GUADALUPE	13-042-1	DELEGACION XOCHIMILCO	M	38
149	DEL VALLE	PINEDA	ALBERTO	13-042-1	DELEGACION XOCHIMILCO	H	62
150	VALLEJO	HEREDIA	YOSAJANDI	13-042-1	DELEGACION XOCHIMILCO	M	18
151	MENDOZA	VELEZ	MARIA ANITA	13-042-1	DELEGACION XOCHIMILCO	M	75
152	TORRES	AVILA	MIGUEL	13-042-1	DELEGACION XOCHIMILCO	H	42
153	DEL VALLE	GARDIDA	ROSALBA	13-012-1	DELEGACION XOCHIMILCO	M	41
154	PACHECO	MARTINEZ	FERNARDO	13-042-1	DELEGACION XOCHIMILCO	H	38
155	HERNANDEZ	MARTINEZ	ANDREA	13-042-1	DELEGACION XOCHIMILCO	M	42
156	ZAMORA	MONROY	GUILLERMO	13-042-1	DELEGACION XOCHIMILCO	H	43
157	GARCIA	GARCIA	PABLO	13-042-1	DELEGACION XOCHIMILCO	H	66
158	PINEDA	OLVERA	PABLO	13-042-1	DELEGACION XOCHIMILCO	H	66
159	FLORES	AVILA	OSCAR	13-042-1	DELEGACION XOCHIMILCO	H	22
160	LINARES	LARA	GUILLERMO	13-015-1	DELEGACION XOCHIMILCO	H	91
161	FLORES	CORRALES	JULIO	13-042-1	DELEGACION XOCHIMILCO	H	44
162	GALICIA	MARTINEZ	JUANA	13-053-1	DELEGACION XOCHIMILCO	M	59
163	SERRALDE	TELESFORO	MANUEL	13-053-1	DELEGACION XOCHIMILCO	H	64
164	LINARES	ROJAS	RODOLFO	13-045-1	DELEGACION XOCHIMILCO	H	53
165	SERRALDE	GALICIA	ULISES	13-053-1	DELEGACION XOCHIMILCO	H	38
166	MARTINEZ	GARCIA	SALOMON	13-053-1	DELEGACION XOCHIMILCO	H	65
167	ROJAS	LINARES	SALVADOR ENRIQUE	13-042-1	DELEGACION XOCHIMILCO	H	27
168	DEL VALLE	CORRALES	FRANCISCA ERICA	13-042-1	DELEGACION XOCHIMILCO	M	34
169	RUIZ	TREJO	LUZ ADRIANA	13-053-1	DELEGACION XOCHIMILCO	M	24
170	SERRANO	FLORES	MARÍA MAGDALENA	13-042-1	DELEGACION XOCHIMILCO	M	45

171	ORIHUELA	MOLINA	IGNACIO	13-044-1	DELEGACION XOCHIMILCO	H	71
172	FUENTES		PASCUALA	13-042-1	DELEGACION XOCHIMILCO	M	78
173	CASTILLO	LOPEZ	ALVARO	13-053-1	DELEGACION XOCHIMILCO	H	53
174	MONROY	AMBROSIO	LEONARDO	13-042-01	DELEGACION XOCHIMILCO	H	19
175	BOLAÑOS	GARCIA	VALENTIN	13-045-1	DELEGACION XOCHIMILCO	H	67
176	DEL VALLE	HUERTA	JUAN GABRIEL	13-042-1	DELEGACION XOCHIMILCO	H	41
177	INES	ALQUICIRA	MARIA DEL ROSARIO	13-042-1	DELEGACION XOCHIMILCO	M	31
178	GARCIA	OREA	SARA	13-042-1	DELEGACION XOCHIMILCO	M	32
179	MELCHI	BONILLA	ALFREDO	13-006-1	DELEGACION XOCHIMILCO	H	35
180	IBARRA	TOLEDO	MIGUEL	13-042-1	DELEGACION XOCHIMILCO	H	64
181	RAMIREZ	DESIDERIO	JULIA	13-006-1	DELEGACION XOCHIMILCO	M	34
182	RUBIN	ROMERO	LEANDRA	13-043-1	DELEGACION XOCHIMILCO	M	44
183	JIMENEZ	RODRIGUEZ	GENARO	13-043-1	DELEGACION XOCHIMILCO	H	51
184	CARMONA	LEAL	CLAUDIA	13-042-1	DELEGACION XOCHIMILCO	M	40
185	GARCIA	ARENAS	JOSE	13-042-1	DELEGACION XOCHIMILCO	H	44
186	ARENAS	REYES	JUANA	13-042-1	DELEGACION XOCHIMILCO	M	66
187	GARCIA	ARENAS	ELIZABETH	13-042-1	DELEGACION XOCHIMILCO	M	42
188	PEREZ	MARTINEZ	ISMAEL	13-006-1	DELEGACION XOCHIMILCO	H	36
189	PEREZ	AVILA	JULIO CESAR	13-006-1	DELEGACION XOCHIMILCO	H	29
190	PEREZ	MARTINEZ	OMAR DAVID	13-006-1	DELEGACION XOCHIMILCO	H	29
191	VEGA	CRUZ	GUILLERMINA	13-044-1	DELEGACION XOCHIMILCO	M	51
192	AGUIRRE	ROSAS	LEOPOLDO	13-044-1	DELEGACION XOCHIMILCO	H	67
193	BELTRAN	DE LA ROSA	MARCO ANTONIO	13-049-1	DELEGACION XOCHIMILCO	H	37
194	SOSA	BALANZARIO	ROSALINDA	13-042-1	DELEGACION XOCHIMILCO	M	46
195	ZAMORA	MONROY	LUIS	13-042-1	DELEGACION XOCHIMILCO	H	57
196	HUERTA	IBARRA	VICENTE	13-045-1	DELEGACION XOCHIMILCO	H	70
197	ROSASLANDA	LOPEZ	HUMBERTO	13-006-1	DELEGACION XOCHIMILCO	H	53
198	CARREON	MENDOZA	ARTURO	13-042-1	DELEGACION XOCHIMILCO	H	59
199	FLORES	MARTINEZ	NICOLAS MATEO	13-053-1	DELEGACION XOCHIMILCO	H	55

200	GUTIERREZ	GRANADOS	IRMA	13-064-1	DELEGACION XOCHIMILCO	M	51
201	ARTEAGA	VELASCO	ALEJANDRA	13-006-1	DELEGACION XOCHIMILCO	M	27
202	ARTEAGA	VELASCO	DAVID	13-006-1	DELEGACION XOCHIMILCO	H	23
203	ARCE	GARCIA	ESTHELA	13-042-1	DELEGACION XOCHIMILCO	M	55
204	TELLEZ	OROZCO	ANTONIO MARCO POLO	13-012-1	DELEGACION XOCHIMILCO	H	38
205	HERRERA	ORTIGOZA	JAIME	13-044-1	DELEGACION XOCHIMILCO	H	51
206	MORONES	CABELLO	GERMAN	13-021-1	DELEGACION XOCHIMILCO	H	59
207	ARTEAGA	VELASCO	RUTH	13-006-1	DELEGACION XOCHIMILCO	M	29
208	GALICIA	TOVAR	SALVADOR	13-053-1	DELEGACION XOCHIMILCO	H	45
209	GALICIA	NIETO	JAVIER	13-053-1	DELEGACION XOCHIMILCO	H	67
210	GARCIA	MARTINEZ	DANIEL	13-042-1	DELEGACION XOCHIMILCO	H	35
211	OLIVARES	FLORES	JUAN	13-042-1	DELEGACION XOCHIMILCO	H	66
212	CAMPOS	FLORES	BENITO	13-042-1	DELEGACION XOCHIMILCO	H	73
213	ALQUICIRA	FRANK	ALONSO	13-048-1	DELEGACION XOCHIMILCO	H	77
214	FLORES	FLORES	CONCEPCION	13-042-1	DELEGACION XOCHIMILCO	M	71
215	ALQUICIRA	RAMIREZ	IVAN	13-048-1	DELEGACION XOCHIMILCO	H	38
216	NEGRETE	ALONSO	RAYMUNDO	13-053-1	DELEGACION XOCHIMILCO	H	39
217	DE LA CRUZ	CHAVEZ	GREGORIO	13-012-1	DELEGACION XOCHIMILCO	H	37
218	JIMENEZ	ESPINOSA	ANDREA	13-043-1	DELEGACION XOCHIMILCO	M	73
219	MARTEL	CHAVEZ	TOMAS	13-024-1	DELEGACION XOCHIMILCO	H	55
220	AMAYA	BASTIDA	DOMINGO FERNANDO	13-046-1	DELEGACION XOCHIMILCO	H	59
221	BARRERA	JIMENEZ	MARIA DE LOURDES	13-043-1	DELEGACION XOCHIMILCO	M	52
222	SAN AGUSTIN	LOPEZ	ERIKA	13-042-1	DELEGACION XOCHIMILCO	M	59
223	XOLALPA	FRAGOSO	MIGUEL	13-039-1	DELEGACION XOCHIMILCO	H	52
224	FLORES	CONTRERAS	MARICELA	13-042-1	DELEGACION XOCHIMILCO	M	40
225	FLORES	MONTES	FELIPE MARIO	13-042-1	DELEGACION XOCHIMILCO	H	68
226	BARRERA	JIMENEZ	SILVESTRE	13-043-1	DELEGACION XOCHIMILCO	H	50
227	PINEDA	ARENAS	ROSALIA	13-042-1	DELEGACION XOCHIMILCO	M	45
228	IGLESIAS	ANGELES	JUAN	13-042-1	DELEGACION XOCHIMILCO	H	47

229	RODRIGUEZ	ZAMORA	ISAIAS	13-053-1	DELEGACION XOCHIMILCO	H	49
230	IGLESIAS	PINEDA	MIRIAM	13-042-1	DELEGACION XOCHIMILCO	M	21
231	DELGADO	JIMENEZ	LUIS	13-046-1	DELEGACION XOCHIMILCO	H	47
232	ALVARO	VENANCIO	MARTHA	13-048-1	DELEGACION XOCHIMILCO	M	54
233	LOPEZ	GALICIA	ANGEL	13-041-1	DELEGACION XOCHIMILCO	H	51
234	VEGA		SANTOS	13-042-1	DELEGACION XOCHIMILCO	H	61
235	FUENTES	REZA	MIGUEL	13-042-1	DELEGACION XOCHIMILCO	H	44
236	CARRION	DELGADO	HECTOR OMAR	13-042-1	DELEGACION XOCHIMILCO	H	21
237	LOPEZ	GALICIA	JORGE	13-054-1	DELEGACION XOCHIMILCO	H	66
238	SOLARES	BERROCAL	ALFONSO	13-046-1	DELEGACION XOCHIMILCO	H	65
239	SOLARES	ZAVALA	SANDRA	13-046-1	DELEGACION XOCHIMILCO	M	36
240	CARRION	GARCIA	HECTOR	13-042-1	DELEGACION XOCHIMILCO	H	59
241	CAPIZ	BARCENAS	RAMON	13-053-1	DELEGACION XOCHIMILCO	H	63
242	FLORES	MENDOZA	SILVIA	13-042-1	DELEGACION XOCHIMILCO	M	54
243	FLORES	MONROY	CIRO AURELIANO	13-042-1	DELEGACION XOCHIMILCO	H	60
244	DIONICIO		LILIA	13-006-1	DELEGACION XOCHIMILCO	M	20
245	DELGADO	ARIZMENDO	REYNA	13-042-1	DELEGACION XOCHIMILCO	M	42
246	LUNA	MARQUEZ	MARIA DEL CARMEN	13-053-1	DELEGACION XOCHIMILCO	M	58
247	SOLANO	PEREZ	GUADALUPE	13-045-1	DELEGACION XOCHIMILCO	M	49
248	XOLALPA	FRAGOSO	MANUEL	13-039-1	DELEGACION XOCHIMILCO	H	55
249	LOPEZ	GALICIA	RUBEN	13-052-1	DELEGACION XOCHIMILCO	H	56
250	ARCE	GALICIA	VERONICA	13-042-1	DELEGACION XOCHIMILCO	M	53
251	PAEZ	CHAVEZ	JESUS	13-053-1	DELEGACION XOCHIMILCO	H	40
252	FLORES	MONROY	FRANCISCA	13-042-1	DELEGACION XOCHIMILCO	M	54
253	ENRIQUEZ	NIETO	CRISTIAN PORFIRIO	13-053-1	DELEGACION XOCHIMILCO	H	18
254	ATLAGCO	JIMENEZ	CANDELARIO	13-039-1	DELEGACION XOCHIMILCO	H	68
255	BELTRAN	BONILLA	JOSE BELEM	13-049-1	DELEGACION XOCHIMILCO	H	61
256	GALICIA	VAZQUEZ	TOMAS	13-042-1	DELEGACION XOCHIMILCO	H	66
257	GONZALEZ	EMETERIO	RIGOBERTO	13-053-1	DELEGACION XOCHIMILCO	H	67

258	DEL VALLE	ARCE	MARLY	13-042-1	DELEGACION XOCHIMILCO	M	24
259	JIMENEZ	PEREZ	MARIA DEL CARMEN	13-043-1	DELEGACION XOCHIMILCO	H	55
260	CUAXOSPA	JIMENEZ	RICARDO	13-043-1	DELEGACION XOCHIMILCO	H	37
261	CUAXOSPA	BELTRAN	JOSE ANTONIO	13-043-1	DELEGACION XOCHIMILCO	H	59
262	FLORES	XOLALPA	MAYRA	13-043-1	DELEGACION XOCHIMILCO	M	37
263	CANCELADO		CANCELADO		DELEGACION XOCHIMILCO		
264	XOLALPA	HERNANDEZ	YOBANI ROBERTO	13-043-1	DELEGACION XOCHIMILCO	H	34
265	HERNANDEZ	ARISTA	ALMA DELIA	13-042-1	DELEGACION XOCHIMILCO	M	37
266	OLIVARES	BECERRIL	MARIO	13-044-1	DELEGACION XOCHIMILCO	H	65
267	ESPINOSA	SALAZAR	ANASTACIO	13-043-1	DELEGACION XOCHIMILCO	H	72
268	ESPINOSA	CRUZ	CÉSAR	13-043-1	DELEGACION XOCHIMILCO	H	44
269	MENDOZA	VALENCIA	VIRGINIA	13-043-1	DELEGACION XOCHIMILCO	M	40
270	AMAYA	CHAVEZ	JORGE	13-046-1	DELEGACION XOCHIMILCO	H	24
271	VAZQUEZ	CABELLO	KARINA	13-043-1	DELEGACION XOCHIMILCO	M	40
272	PLATA	GOMEZ	JOSE LUIS JAVIER	13-021-1	DELEGACION XOCHIMILCO	H	43
273	CRUZ	JIMENEZ	MAURICIO	13-043-1	DELEGACION XOCHIMILCO	H	43
274	CHAVEZ	ANGELES	AIDA	13-021-1	DELEGACION XOCHIMILCO	M	56
275	ESTRADA	ESTRADA	PIEDAD	13-042-1	DELEGACION XOCHIMILCO	M	53
276	HERRERA	VEGA	MARIA VIRIDIANA	13-044-1	DELEGACION XOCHIMILCO	M	31
277	PLATA	GOMEZ	VICTOR	13-021-1	DELEGACION XOCHIMILCO	H	50
278	CARREON	GARCIA	MIGUEL ANGEL	13-042-1	DELEGACION XOCHIMILCO	H	63
279	CRUZ	JIMENEZ	GABRIELA	13-043-1	DELEGACION XOCHIMILCO	M	44
280	CARREON	ESTRADA	MARGARITA	13-042-1	DELEGACION XOCHIMILCO	M	29
281	SAN AGUSTIN	LOPEZ	ALEJANDRA	13-006-1	DELEGACION XOCHIMILCO	M	31
282	GARCIA	CANO	MARTIN	13-006-1	DELEGACION XOCHIMILCO	H	23
283	LOZADA	MARTINEZ	GABRIEL	13-053-1	DELEGACION XOCHIMILCO	H	34
284	LOZADA	BAUTISTA	PEDRO	13-053-1	DELEGACION XOCHIMILCO	H	37
285	MARTINEZ	CORAZON	NATIVIDAD	13-053-1	DELEGACION XOCHIMILCO	M	34
286	VELASCO	LUGO	JOSE	13-006-1	DELEGACION XOCHIMILCO	H	82

287	ROSAS	ESPINOSA	VICTOR	13-043-1	DELEGACION XOCHIMILCO	H	43
288	MORALES	NORIEGA	ISABEL	13-006-1	DELEGACION XOCHIMILCO	H	87
289	GOMEZ	PEREZ	MERCEDES	13-006-1	DELEGACION XOCHIMILCO	M	43
290	CARREON	RAMIREZ	ALFREDO	13-042-1	DELEGACION XOCHIMILCO	H	55
291	BLAS	FRANCO	LETICIA	13-042-1	DELEGACION XOCHIMILCO	M	48
292	GONZALEZ	ROSALES	ELIZABETH	13-053-1	DELEGACION XOCHIMILCO	M	31
293	ALVARADO	MUÑOZ	MARCO ANTONIO	13-053-1	DELEGACION XOCHIMILCO	H	38
294	MOLOTLA	GALICIA	GABINO	13-029-1	DELEGACION XOCHIMILCO	H	66
295	SERRALDE	FUENTES	GUSTAVO	13-053-1	DELEGACION XOCHIMILCO	H	41
296	MONTES	VELAZQUEZ	JUAN	13-045-1	DELEGACION XOCHIMILCO	H	88
297	MONTES	MENDOZA	JOSE LUIS	13-045-1	DELEGACION XOCHIMILCO	H	49
298	ESPINOSA	CRUZ	OSWALDO	13-043-1	DELEGACION XOCHIMILCO	H	39
299	REZA	SORIANO	LUIS MANUEL	13-046-1	DELEGACION XOCHIMILCO	H	43
300	BARRERA	JIMENEZ	ISRAEL	13-043-1	DELEGACION XOCHIMILCO	H	34
301	HERNANDEZ	LOPEZ	MIGUEL ANGEL	13-053-1	DELEGACION XOCHIMILCO	H	24
302	JIMENEZ	BARRERA	JUANA	13-046-1	DELEGACION XOCHIMILCO	M	56
303	TORRES	HERNANDEZ	MARICELA	13-046-1	DELEGACION XOCHIMILCO	M	42
304	HERNANDEZ	TORRES	ADRIANA	13-046-1	DELEGACION XOCHIMILCO	M	28
305	MOLOTLA	HERNANDEZ	ALEJANDRO	13-024-1	DELEGACION XOCHIMILCO	H	47
306	MUÑOZ	PEÑALOZA	MARISOL	13-053-1	DELEGACION XOCHIMILCO	M	41
307	MARTINEZ	ROJAS	ARABELY	13-053-1	DELEGACION XOCHIMILCO	M	35
308	CORDOSA	MENDOZA	IZAC	13-053-1	DELEGACION XOCHIMILCO	H	25
309	PARRA	CRUZ	MIGUEL	13-007-1	DELEGACION XOCHIMILCO	H	78
310	BERROCAL	DEL VALLE	PABLO	13-044-1	DELEGACION XOCHIMILCO	H	55
311	FERNANDEZ	SANTANA	ROGELIO	13-012-1	DELEGACION XOCHIMILCO	H	61
312	CANCELADO		CANCELADO		DELEGACION XOCHIMILCO		
313	CANCELADO		CANCELADO		DELEGACION XOCHIMILCO		
314	ROBLES	CRUZ	LIDIA	13-043-1	DELEGACION XOCHIMILCO	M	71
315	SOLARES	GODOY	ROBERTO	13-053-1	DELEGACION XOCHIMILCO	H	49

316	REGINO	JUAREZ	GABINO	13-065-1	DELEGACION XOCHIMILCO	H	67
317	XOLALPA	MOLOTLA	JOSE MANUEL	13-039-1	DELEGACION XOCHIMILCO	H	23
318	IBARRA	MEZA	JAVIER	13-042-1	DELEGACION XOCHIMILCO	H	21
319	ROJAS	ESPINOSA	ARTURO	13-043-1	DELEGACION XOCHIMILCO	H	44
320	CANCELADO		CANCELADO		DELEGACION XOCHIMILCO		
321	ALCANTARA	GONZALEZ	GUILLERMO	13-042-1	DELEGACION XOCHIMILCO	H	58
322	CANCELADO		CANCELADO		DELEGACION XOCHIMILCO		
323	TOLEDO	CHAVEZ	MIGUEL ANGEL	13-042-1	DELEGACION XOCHIMILCO	H	40
324	RIOS	CONTRERAS	ROBERTO	13-014-1	DELEGACION XOCHIMILCO	H	75
325	CANCELADO		CANCELADO		DELEGACION XOCHIMILCO		
326	ALCANTARA	FLORES	GUILLERMO	13-042-1	DELEGACION XOCHIMILCO	H	21
327	FLORES	MONROY	VICTOR	13-042-1	DELEGACION XOCHIMILCO	H	61
328	ALCANTARA	MARTINEZ	MARIA MANUELA	13-042-1	DELEGACION XOCHIMILCO	M	52
329	LOPEZ	ALQUICIRA	ERIKA	13-042-1	DELEGACION XOCHIMILCO	M	33
330	VARGAS	BERROCAL	ISABEL	13-044-1	DELEGACION XOCHIMILCO	H	62
331	BECERRIL	GARCIA	POLICARPIO	13-046-1	DELEGACION XOCHIMILCO	H	66
332	CANCELADO		CANCELADO		DELEGACION XOCHIMILCO		
333	CANELADO		CANCELADO		DELEGACION XOCHIMILCO		
334	SIERRA	AVILA	BENIGNO	13-024-1	DELEGACION XOCHIMILCO	H	75
335	ALQUICIRA	BRAULIO	LEONEL	13-048-1	DELEGACION XOCHIMILCO	H	30
336	MARTINEZ	HERNANDEZ	PATRICIA	13-043-1	DELEGACION XOCHIMILCO	M	49
337	CANCELADO		CANCELADO		DELEGACION XOCHIMILCO		
338	CANCELADO		CANCELADO		DELEGACION XOCHIMILCO		
339	SOLARES	PUEBLA	ENRIQUE	13-053-1	DELEGACION XOCHIMILCO	H	69
340	CANCELADO		CANCELADO		DELEGACION XOCHIMILCO		
341	CRUZ	NIETO	HUMBERTO	13-043-1	DELEGACION XOCHIMILCO	H	77
342	JIMENEZ	JARDINES	JUAN ANGEL	13-041-1	DELEGACION XOCHIMILCO	H	57
343	PALMA	PINEDA	JUANA FRANCISC	13-043-1	DELEGACION XOCHIMILCO	M	57
344	CANCELADO		CANCELADO		DELEGACION XOCHIMILCO		

345	CANCELADO		CANCELADO		DELEGACION XOCHIMILCO		
346	TELESFORO	FUENTES	JUAN	13-053-1	DELEGACION XOCHIMILCO	H	35
347	TELESFORO	DE LOS SANTOS	FRANCISCO JAVIER	13-053-1	DELEGACION XOCHIMILCO	H	69
348	BARRERA	SALDAÑA	MANUEL	13-043-1	DELEGACION XOCHIMILCO	H	65
349	TEPEXPA	RODIRGUEZ	ANDRELI	13-043-1	DELEGACION XOCHIMILCO	H	33
350	MARTINEZ	CHAPA	ROMAN	13-053-1	DELEGACION XOCHIMILCO	H	73
351	URBINA	GONZALEZ	HILDA	13-043-1	DELEGACION XOCHIMILCO	M	38
352	ZAMORA	SOSA	NANCY	13-042-1	DELEGACION XOCHIMILCO	M	21
353	CANCELADO		CANCELADO		DELEGACION XOCHIMILCO		
354	BARRERA	JIMENEZ	ARACELI	13-043-1	DELEGACION XOCHIMILCO	M	43
355	IGLESIAS	FLORES	RODRIGO	13-042-1	DELEGACION XOCHIMILCO	H	65
356	GARCIA	TOLEDO	ADELA	13-042-1	DELEGACION XOCHIMILCO	M	53
357	TOLEDO	CHAVEZ	SILVIA	13-042-1	DELEGACION XOCHIMILCO	M	54
358	CANCELADO		CANCELADO		DELEGACION XOCHIMILCO		
359	CANCELADO		CANCELADO		DELEGACION XOCHIMILCO		
360	CANCELADO		CANCELADO		DELEGACION XOCHIMILCO		
361	MENDOZA	FLORES	JUANA	13-042-1	DELEGACION XOCHIMILCO	M	71
362	PASCUAL	ROJAS	MAYRA LOURDES	13-042-1	DELEGACION XOCHIMILCO	M	29
363	LUCILA	FLORES	MENDOZA	13-042-1	DELEGACION XOCHIMILCO	M	44
364	CANALES	HERNANDEZ	LUIS	13-042-1	DELEGACION XOCHIMILCO	H	52
365	MARTINEZ	JESUS	SEBASTIAN	13-053-1	DELEGACION XOCHIMILCO	H	30
366	GONZALEZ	ZAMORA	MAURICIA	13-053-1	DELEGACION XOCHIMILCO	M	53
367	MARTINEZ	GONZALEZ	RUBEN	13-053-1	DELEGACION XOCHIMILCO	H	34
368	CRUZ	NIETO	ARTURO	13-043-1	DELEGACION XOCHIMILCO	H	64
369	GUTIERREZ	TORRES	JAIME	13-041-1	DELEGACION XOCHIMILCO	H	58
370	RUFINO	NORATO	TOMAS	13-053-1	DELEGACION XOCHIMILCO	H	51
371	GARRIDO	PELCASTRE	FAUSTO	13-006-1	DELEGACION XOCHIMILCO	H	23
372	GONZALEZ	SERRANO	SILVIA	13-053-1	DELEGACION XOCHIMILCO	M	35
373	MOLOTLA	HERNANDEZ	ENRIQUE	13-024-1	DELEGACION XOCHIMILCO	H	65

374	ARIAS	LOPEZ	PORFIRIO	13-048-1	DELEGACION XOCHIMILCO	H	34
375	GARFIAS	CUEVAS	PILAR	13-024-1	DELEGACION XOCHIMILCO	M	47
376	CUAXOSPA	MEDINA	GUILLERMO	13-043-1	DELEGACION XOCHIMILCO	H	31
377	GONZALEZ	TELESFORO	JOSE LUIS	13-053-1	DELEGACION XOCHIMILCO	H	55
378	SOLARES	GONZALEZ	CARLOS ALBERTO	13-053-1	DELEGACION XOCHIMILCO	H	43
379	FLORES	ALCANTARA	ANITA	13-042-1	DELEGACION XOCHIMILCO	M	31
380	VALDIVIA	GARCIA	MANUEL	13-053-1	DELEGACION XOCHIMILCO	H	39
381	HERNANDEZ	FUENTES	EVA	13-042-1	DELEGACION XOCHIMILCO	M	48
382	ROMERO	AVELINO	HORACIO	13-025-1	DELEGACION XOCHIMILCO	H	30
383	GONZALEZ	TELESFORO	CENOBIA ESTELA	13-053-1	DELEGACION XOCHIMILCO	M	64
384	CANCELADO		CANCELADO		DELEGACION XOCHIMILCO		
385	JIMENEZ	JIMENEZ	MIGUEL	13-024-1	DELEGACION XOCHIMILCO	H	58
386	COLOAPA	LOPEZ	FRANCISCO	13-054-1	DELEGACION XOCHIMILCO	H	65
387	BONILLA	JIMENEZ	ESTANISLAO	13-049-1	DELEGACION XOCHIMILCO	H	76
388	BECERRIL	VIDAL	MARLEN	13-046-1	DELEGACION XOCHIMILCO	M	48
389	CANCELADO		CANCELADO		DELEGACION XOCHIMILCO		
390	PINEDA	ARENAS	JOSE	13-042-1	DELEGACION XOCHIMILCO	H	54
391	SORIANO	IBARRA	MARIO	13-046-1	DELEGACION XOCHIMILCO	H	57
392	MENESES	OJEDA	JOSEFA	13-042-1	DELEGACION XOCHIMILCO	M	50
393	SANDOVAL	PACHECO	SOCORRO	13-015-1	DELEGACION XOCHIMILCO	M	79
394	HERNANDEZ	CASTILLO	HUGO	13-042-1	DELEGACION XOCHIMILCO	H	22
395	IGLESIAS	FLORES	VERONICA	13-042-1	DELEGACION XOCHIMILCO	M	24
396	SALAS	CORREA	BRIGIDA ALMA	13-053-1	DELEGACION XOCHIMILCO	M	55
397	TORIVIO	VENTURA	MARICELA	13-042-1	DELEGACION XOCHIMILCO	M	28
398	FLORES	ROSAS	JAVIER	13-013-1	DELEGACION XOCHIMILCO	H	65
399	RAMIREZ		BENITO	13-010-1	DELEGACION XOCHIMILCO	H	88
400	CANACASCO	TEXCALPA	BEATRIZ	13-007-1	DELEGACION XOCHIMILCO	M	46
401	ENRIQUEZ	GALICIA	RICARDO LORENZO	13-053-1	DELEGACION XOCHIMILCO	H	62
402	ALQUICIRA	VELAZQUEZ	ARTEMIO	13-048-1	DELEGACION XOCHIMILCO	H	60

403	GONZALEZ	MORALES	RIGOBERTO	13-053-1	DELEGACION XOCHIMILCO	H	34
404	TREJO	FLORES	LORENA	13-042-1	DELEGACION XOCHIMILCO	M	31
405	GUADARRAM A	NEGRETE	DOLORES	13-048-1	DELEGACION XOCHIMILCO	M	71
406	TREJO	FLORES	LILIANA	13-042-1	DELEGACION XOCHIMILCO	M	25
407	AVILA	LOMELO	EMMANUEL	13-006-1	DELEGACION XOCHIMILCO	H	23
408	IBARRA	IBARRA	ROBERTO CARLOS	13-045-1	DELEGACION XOCHIMILCO	H	34
409	DE LA CRUZ	FERRER	DIANA	13-006-1	DELEGACION XOCHIMILCO	M	22
410	GENIS	BRAVO	MARINA	13-041-1	DELEGACION XOCHIMILCO	M	54
411	HERNANDEZ	XOLALPA	ANALI	13-053-1	DELEGACION XOCHIMILCO	M	23
412	MONTES	VELAZQUEZ	CASIMIRO	13-045-1	DELEGACION XOCHIMILCO	H	81
413	IBARRA	DEL VALLE	HUGO	13-045-1	DELEGACION XOCHIMILCO	H	55
414	IBARRA	DEL VALLE	LILIA	13-045-1	DELEGACION XOCHIMILCO	M	56
415	LABANA	HUERTA	JOSE MARCIAL	13-007-1	DELEGACION XOCHIMILCO	H	52
416	HUERTA	CRUZ	ALEJANDRO	13-006-1	DELEGACION XOCHIMILCO	H	22
417	HERNANDEZ	MARTINEZ	HECTOR	13-043-1	DELEGACION XOCHIMILCO	H	53
418	VALENCIA	ROMERO	MARIA DE LA LUZ	13-010-1	DELEGACION XOCHIMILCO	M	58
419	CANACASCO	TEXCALPA	JAQUELIN	13-039-1	DELEGACION XOCHIMILCO	M	39
420	JIMENEZ	FRAGOSO	JUAN CARLOS	13-039-1	DELEGACION XOCHIMILCO	H	40
421	ALMAZAN	ALVARADO	RAFAEL	13-048-1	DELEGACION XOCHIMILCO	H	30
422	OLVERA	CORTES	GUSTAVO	13-047-1	DELEGACION XOCHIMILCO	H	21
423	OLVERA	CAMPOS	OSCAR	13-047-1	DELEGACION XOCHIMILCO	H	56
424	ROCHA	ALVAREZ	BENITO	13-064-1	DELEGACION XOCHIMILCO	H	58
425	CARREON	PEREZ	ALFREDO	13-042-1	DELEGACION XOCHIMILCO	H	77
426	CHAVEZ	MUÑOZ	JUAN MANUEL	13-053-1	DELEGACION XOCHIMILCO	H	48
427	PEÑA	MENDOZA	MARIA GUADALUPE	13-053-1	DELEGACION XOCHIMILCO	M	48
428	FLORES	MENDOZA	CRESCENCIO	13-042-1	DELEGACION XOCHIMILCO	H	41
429	CONTRERAS	MARTELL	FERNANDO	13-012-1	DELEGACION XOCHIMILCO	H	35
430	SERRANO	PINEDA	ROSA MARIA	13-039-1	DELEGACION XOCHIMILCO	M	50
431	SANCHEZ	SANTOS	AMALIA	13-024-1	DELEGACION XOCHIMILCO	M	63

432	XOLAPA	SANCHEZ	LUCI OLIVIA	13-024-1	DELEGACION XOCHIMILCO	M	26
433	CARREON	RAMIREZ	MIREYA	13-042-1	DELEGACION XOCHIMILCO	M	49
434	MARTINEZ	MEDINA	MARICELA	13-043-1	DELEGACION XOCHIMILCO	M	45
435	CARREON	RAMIREZ	ROSALBA	13-042-1	DELEGACION XOCHIMILCO	M	53
436	RAMÍREZ	FERNANDEZ	CATALINA	13-042-1	DELEGACION XOCHIMILCO	M	78
437	CARREON	RAMIREZ	HORACIO	13-042-1	DELEGACION XOCHIMILCO	H	43
438	GOMEZ	GALICIA	IVONNE	13-042-1	DELEGACION XOCHIMILCO	M	33
439	JIMENEZ	ROBLES	NELIDA	13-053-1	DELEGACION XOCHIMILCO	M	40
440	LOPEZ	MORANO	CARLOS ALFREDO	13-043-1	DELEGACION XOCHIMILCO	H	57
441	BERROCAL	PEREZ	CARLOS	13-044-1	DELEGACION XOCHIMILCO	H	56
442	JIMENEZ	TORRES	VICENTE	13-064-1	DELEGACION XOCHIMILCO	H	53
443	RAMIREZ		ELVIA	13-048-1	DELEGACION XOCHIMILCO	M	57
444	GARCIA	FLORES	BERTHA	13-042-1	DELEGACION XOCHIMILCO	M	55
445	VENTURA	REYES	JOSEFA	13-042-1	DELEGACION XOCHIMILCO	M	31
446	BERROCAL	RENTERIA	JORGE	13-046-1	DELEGACION XOCHIMILCO	H	50
447	BUENDIA	FLORES	GABRIELA	13-046-1	DELEGACION XOCHIMILCO	M	45
448	PONCE	COVARRUBIAS	BELINA	13-064-1	DELEGACION XOCHIMILCO	M	46
449	RENTERIA	CORTES	GLORIA	13-046-1	DELEGACION XOCHIMILCO	M	72
450	SALINAS	SERRANO	DENISE ALEJANDRA	13-042-1	DELEGACION XOCHIMILCO	M	25
451	REZA	ARCE	ANTONIO	13-042-1	DELEGACION XOCHIMILCO	H	61
452	REZA	IGLESIAS	ARTURO	13-042-1	DELEGACION XOCHIMILCO	H	29
453	IGLESIAS	ANGELES	ANTONIA	13-042-1	DELEGACION XOCHIMILCO	M	58
454	SAAVEDRA	CORTES	MIGUEL ANGEL	13-053-1	DELEGACION XOCHIMILCO	H	56
456	IGNACIA	CORAZON	MARIA BARTOLA	13-053-1	DELEGACION XOCHIMILCO	M	44
457	TRINIDAD	OCOTLAN	ANTONIO AGUSTIN	13-053-1	DELEGACION XOCHIMILCO	H	46
458	SERRALDE	CONTRERAS	LEONARDO	13-043-1	DELEGACION XOCHIMILCO	H	65
459	SERRALDE	MARTINEZ	HECTOR	13-053-1	DELEGACION XOCHIMILCO	H	30
460	CASTAÑEDA	HERRERA	FIDELIA	13-011-1	DELEGACION XOCHIMILCO	M	48
461	HERNANDEZ	ROSALES	ARTURO	13-047-1	DELEGACION XOCHIMILCO	H	39

462	GUILLEN	VILLAMAR	OSCAR	13-046-1	DELEGACION XOCHIMILCO	H	19
463	GUILLEN	VELAZQUEZ	DOMINGO	13-044-1	DELEGACION XOCHIMILCO	H	76
464	ALQUICIRA	ARRIETA	YOLANDA	13-042-1	DELEGACION XOCHIMILCO	M	70
465	LOPEZ	MEMBRILLO	MARCIANO	13-011-1	DELEGACION XOCHIMILCO	H	80
466	CABELLO	MARTINEZ	PETRA	13-043-1	DELEGACION XOCHIMILCO	M	49
467	JIMENEZ	RIVERA	JUAN CARLOS	13-007-1	DELEGACION XOCHIMILCO	H	33
468	JIMENEZ	REYES	FELIX	13-007-1	DELEGACION XOCHIMILCO	H	71
469	INES	MONROY	ISMAEL	13-042-1	DELEGACION XOCHIMILCO	H	36
470	MANZO	TOLEDO	ESPERANZA	13-042-1	DELEGACION XOCHIMILCO	M	35
471	MONROY	ALMAZAN	VICTORIA	13-042-1	DELEGACION XOCHIMILCO	M	59
472	REZA	SORIANO	HORACIO	13-046-1	DELEGACION XOCHIMILCO	H	45
473	ACOSTA	FLORES	FROYLAN	13-044-1	DELEGACION XOCHIMILCO	H	63
474	RAMIREZ	RAMON	MARÍA GUADALUPE	13-053-1	DELEGACION XOCHIMILCO	M	37
475	SANCHEZ	MALDONADO	EULALIA	13-046-1	DELEGACION XOCHIMILCO	M	41
476	BERROCAL	TELLEZ	MARCOS	13-046-1	DELEGACION XOCHIMILCO	H	53
477	PEÑA	FLORES	CARMELO	13-042-1	DELEGACION XOCHIMILCO	H	45
478	CAMACHO	DEL VALLE	MARIO	13-042-1	DELEGACION XOCHIMILCO	H	74
479	FLORES	INES	REYES	13-042-1	DELEGACION XOCHIMILCO	H	59
480	COBARRUBIA S	BARCENAS	MARIA EUGENIA	13-043-1	DELEGACION XOCHIMILCO	M	48
481	GONZALEZ	ZAMORA	ROSENDO	13-053-1	DELEGACION XOCHIMILCO	H	54
482	CELESTINO	PRADO	ALEJANDRO	13-043-1	DELEGACION XOCHIMILCO	H	43
483	TORRES	ESCOBEDO	EDUARDO	13-045-1	DELEGACION XOCHIMILCO	H	39
484	DEL VALLE	RAMIREZ	NELLY	13-045-1	DELEGACION XOCHIMILCO	M	38
485	MEMBRILLO	MIRANDA	PRISCILIANO	13-003-1	DELEGACION XOCHIMILCO	H	73
486	TORRES	MERCADER	EDUARDO	13-045-1	DELEGACION XOCHIMILCO	H	68
487	MENDOZA	JUAREZ	JAVIER	13-045-1	DELEGACION XOCHIMILCO	H	61
488	ALVARADO	GARCIA	MANUELA	13-053-1	DELEGACION XOCHIMILCO	M	26
489	PAEZ	RODRIGUEZ	CLAUDIO	13-053-1	DELEGACION XOCHIMILCO	H	36
490	BERROCAL	TELLEZ	DAVID	13-046-1	DELEGACION XOCHIMILCO	H	44

491	SORIANO	PEREZ	TRINIDAD	13-045-1	DELEGACION XOCHIMILCO	H	59
492	ROSALES	VELAZQUEZ	BENITO	13-045-1	DELEGACION XOCHIMILCO	H	70
493	GARCIA	ROMERO	MARIA CRISTINA JOVITA	13-046-1	DELEGACION XOCHIMILCO	M	66
494	ACOSTA	FLORES	ANDRES	13-044-1	DELEGACION XOCHIMILCO	H	49
495	FLORES	OLIVAN	JORGE	13-048-1	DELEGACION XOCHIMILCO	H	49
496	MORA	CAMACHO	JOSE LUIS	13-007-1	DELEGACION XOCHIMILCO	H	54
497	GONZALEZ	GODOY	RUBEN SALVADOR	13-053-1	DELEGACION XOCHIMILCO	H	54
498	RODRIGUEZ	TORRES	EVA	13-053-1	DELEGACION XOCHIMILCO	M	45
499	FLORES	JIMENEZ	NANCY	13-048-1	DELEGACION XOCHIMILCO	M	24
500	JIMENEZ	ACOSTA	GUADALUPE	13-048-1	DELEGACION XOCHIMILCO	M	48
501	REYES	ACEVEDO	IRMA	13-046-1	DELEGACION XOCHIMILCO	M	49
502	CHAVEZ	RAMOS	FELIX	13-053-1	DELEGACION XOCHIMILCO	H	69
503	AGUILAR	BUENO	GABRIELA	13-039-1	DELEGACION XOCHIMILCO	M	30
504	ESCOBAR	ESCOBAR	RAQUEL	13-004-1	DELEGACION XOCHIMILCO	M	37
505	ENRIQUEZ	SERRALDE	GLORIA CATALINA	13-053-1	DELEGACION XOCHIMILCO	M	56
506	ENRIQUEZ	SERRALDE	FREDESVINDA	13-053-1	DELEGACION XOCHIMILCO	M	61
507	JIMENEZ	HERRERA	JOSE GEOVANNI	13-029-1	DELEGACION XOCHIMILCO	H	31
508	CORTES	FUENTES	FELIX	13-045-1	DELEGACION XOCHIMILCO	H	53
509	CORTES	FUENTES	JOSE	13-047-1	DELEGACION XOCHIMILCO	H	61
510	CHAVEZ	VIDAUR	ARACELI	13-053-1	DELEGACION XOCHIMILCO	M	49
511	CUAXOSPA	NIETO	JESUS	13-043-1	DELEGACION XOCHIMILCO	H	46
512	ORTEGA	CORTES	LUIS	13-018-1	DELEGACION XOCHIMILCO	H	23
513	ORTEGA	VALLARTA	TOMAS	13-018-1	DELEGACION XOCHIMILCO	H	83
514	AVILA	CAMACHO	ALEJANDRO	13-052-1	DELEGACION XOCHIMILCO	H	47
515	VILLARRUEL	HERNANDEZ	PEDRO	13-039-1	DELEGACION XOCHIMILCO	H	49
516	RONQUILLO	HERNANDEZ	GREGORIO	13-053-1	DELEGACION XOCHIMILCO	H	49
517	SALDIVAR	ZAMORA	CANDIDO	13-042-1	DELEGACION XOCHIMILCO	H	75
518	ESQUUIVEL	LUVIANOS	JOSE LUIS	13-046-1	DELEGACION XOCHIMILCO	H	43
519	FLORES	VALDERRAMA	MARCOS	13-047-1	DELEGACION	H	20

			MISAEAL		XOCHIMILCO		
520	CANCELADO		CANCELADO		DELEGACION XOCHIMILCO		
521	PEREDO	ESLAVA	MARIO	13-064-1	DELEGACION XOCHIMILCO	H	49
522	ESPARZA	HURTADO	MARIA GUADALUPE	13-064-1	DELEGACION XOCHIMILCO	M	34
523	FLORES	VALDERRAMA	KARLA	13-047-1	DELEGACION XOCHIMILCO	M	24
524	VALDERRAMA	BECERRIL	MARIA DE LA LUZ	13-047-1	DELEGACION XOCHIMILCO	M	55
525	MENDOZA	ORTIZ	FRANCISCO	13-021-1	DELEGACION XOCHIMILCO	H	71
526	IBARRA	IBARRA	ANABELL	13-045-1	DELEGACION XOCHIMILCO	M	34
527	SANCHEZ	VALLE	ANSELMO EVARISTO	13-018-1	DELEGACION XOCHIMILCO	H	23
528	GOMEZ	FLORES	SANDRA	13-043-1	DELEGACION XOCHIMILCO	M	35
529	FLORES	CABELLO	GERARDO	13-043-1	DELEGACION XOCHIMILCO	H	35
530	MARTINEZ	CABELLO	CARMEN AURORA	13-043-1	DELEGACION XOCHIMILCO	M	38
531	XOLALPA	PEREZ	CARMNE	13-043-1	DELEGACION XOCHIMILCO	M	25
532	ALCANTARA	FLORES	VERONICA	13-042-1	DELEGACION XOCHIMILCO	M	35
533	MORALES	LOPEZ	MARIA DE LA LUZ	13-053-1	DELEGACION XOCHIMILCO	M	40
534	PEREZ	RMIREZ	LILIA	13-043-1	DELEGACION XOCHIMILCO	M	46
535	RAMIREZ	TREJO	MARIA DE LOS ANGELES	13-061-1	DELEGACION XOCHIMILCO	M	73
536	GONZALEZ	HERRERA	ADRIAN	13-047-1	DELEGACION XOCHIMILCO	H	47
537	CANCELADO		CANCELADO		DELEGACION XOCHIMILCO		
538	SANCHEZ	GARCIA	ALVARO	13-006-1	DELEGACION XOCHIMILCO	H	41
539	JARDINES	VILLAREAL	MONICA	13-029-1	DELEGACION XOCHIMILCO	M	42
540	SALDAÑA	SERRANO	JORGE ALEJANDRO	13-029-1	DELEGACION XOCHIMILCO	H	46
541	TAMANIZ	CARLOS	JULIA	13-053-1	DELEGACION XOCHIMILCO	M	30
542	CHAVEZ	SEBASTIAN	FILIBERTO CANDELARIO	13-053-1	DELEGACION XOCHIMILCO	H	36
543	DEL VALLE	NAVA	ANTONIO	13-042-1	DELEGACION XOCHIMILCO	H	32
544	JUAREZ	GONZALEZ	GONZALO	13-053-1	DELEGACION XOCHIMILCO	H	68
545	FLORES	MONROY	MARIO FRANCISCO	13-042-1	DELEGACION XOCHIMILCO	H	56
546	SANCHEZ	LUNA	DOMITILA	13-005-1	DELEGACION XOCHIMILCO	M	83
547	DE LA ROSA	CALYECAC	MANUEL AMADO	13-041-1	DELEGACION XOCHIMILCO	H	64

548	GUTIERREZ	GENIS	JAIME RICARDO	13-041-1	DELEGACION XOCHIMILCO	H	32
549	SORIANO	IBARRA	JORGE	13-046-1	DELEGACION XOCHIMILCO	H	60
550	DE LA ROSA	RONQUILLO	ISMAEL	13-041-1	DELEGACION XOCHIMILCO	H	41
551	ENRIQUEZ	FLORES	RICARDO	13-042-1	DELEGACION XOCHIMILCO	H	22
552	GOMEZ	PAEZ	YESICA	13-042-1	DELEGACION XOCHIMILCO	M	19
553	ENRIQUEZ	HERNANDEZ	ARTURO	13-042-1	DELEGACION XOCHIMILCO	H	48
554	CASTRO	CASTILLO	ABEL	13-042-1	DELEGACION XOCHIMILCO	H	64
555	DEL VALLE		MIGUEL	13-012-1	DELEGACION XOCHIMILCO	H	69
556	BONILLA	HERNANDEZ	LEONARDO	13-025-1	DELEGACION XOCHIMILCO	H	45
557	GUEVARA	VELAZQUEZ	FERNANDO	13-019-1	DELEGACION XOCHIMILCO	H	56
558	CONTRERAS	MIRANDA	VICTOR	13-004-1	DELEGACION XOCHIMILCO	H	73
559	URRUTIA	MENDEZ	ALICIA	13-003-1	DELEGACION XOCHIMILCO	M	74
560	JUAREZ	CALDERAS	JUANA	13-019-1	DELEGACION XOCHIMILCO	M	53
561	GARICA	ROMERO	JOAQUIN RAMON	13-046-1	DELEGACION XOCHIMILCO	H	36
562	INES	FLORES	GUILLERMO	13-042-1	DELEGACION XOCHIMILCO	H	63
563	XOLALPA	LOPEZ	ANTONIO	13-052-1	DELEGACION XOCHIMILCO	H	54
564	XOLALPA	MARTINEZ	ELISA	13-043-1	DELEGACION XOCHIMILCO	M	32
565	ESPINOSA	CRUZ	HORACIO	13-043-1	DELEGACION XOCHIMILCO	H	38
566	PAEZ	DEL VALLE	FRED SAUL	13-042-1	DELEGACION XOCHIMILCO	H	30
567	DEL VALLE	NAVA	IGNACIO	13-042-1	DELEGACION XOCHIMILCO	H	26
568	NAVA	OLMOS	MARICELA	13-042-1	DELEGACION XOCHIMILCO	M	57
569	BERROCAL	REYES	KATIA YESENIA	13-046-1	DELEGACION XOCHIMILCO	M	24
570	MARQUEZ	RODRIGUEZ	MARIA PETRA	13-047-1	DELEGACION XOCHIMILCO	M	47
571	LEOCADIO	AVILA	MARIA ARACELI	13-047-1	DELEGACION XOCHIMILCO	M	30
572	NICOLAS	HERNANDEZ	SAUL	13-047-1	DELEGACION XOCHIMILCO	H	31
573	IGLESIAS	ANGELES	FRANCISCO	13-042-1	DELEGACION XOCHIMILCO	H	49
574	BERNAL	FLORES	YADIRA	13-046-1	DELEGACION XOCHIMILCO	M	44
575	CANCELADO		CANCELADO		DELEGACION XOCHIMILCO		
576	PARDO	LOPEZ	JOSE LUIS	13-046-1	DELEGACION XOCHIMILCO	H	47

577	PAEZ	RODRIGUEZ	BENJAMIN EMILIANO	13-046-1	DELEGACION XOCHIMILCO	H	35
578	JIMENEZ	SERRALDE	OSWALDO	13-045-1	DELEGACION XOCHIMILCO	H	61
579	CASTILLO	SOLARES	RICARDO	13-047-1	DELEGACION XOCHIMILCO	H	46
580	SALINAS	FERRER	MARIA	13-045-1	DELEGACION XOCHIMILCO	M	53
581	CASTILLO	VELAZQUEZ	MIGUEL	13-047-1	DELEGACION XOCHIMILCO	H	70
582	JUAREZ	SEVILLA	LONGINOS	13-014-1	DELEGACION XOCHIMILCO	H	73
583	GONZALEZ	GALICIA	AGUSTINA	13-053-1	DELEGACION XOCHIMILCO	M	59
584	FRAGOSO	JIMENEZ	SERGIO	13-041-1	DELEGACION XOCHIMILCO	H	54
585	MARTINEZ	CHAPA	ELBA	13-053-1	DELEGACION XOCHIMILCO	M	42
586	CANCELADO		CANCELADO		DELEGACION XOCHIMILCO		
587	ACEVEDO	RUEDA	MARIA DE LOURDES	13-046-1	DELEGACION XOCHIMILCO	M	47
588	SORIANO	IBARRA	ANTONIO	13-046-1	DELEGACION XOCHIMILCO	H	53
589	VENANCIO	CERCAS	NICOLASA	13-042-1	DELEGACION XOCHIMILCO	M	53
590	ARELLANO	ROMERO	MARIA INOCENTE ESTELA	13-021-1	DELEGACION XOCHIMILCO	M	61
591	SERRALDE	TELESFORO	ALICIA	13-053-1	DELEGACION XOCHIMILCO	M	49
592	GARCIA	RUIZ	MARIA DEL CARMEN BERTHA	13-053-1	DELEGACION XOCHIMILCO	M	65
593	GERARDO	PAEZ	RAUL	13-053-1	DELEGACION XOCHIMILCO	H	49
594	SANCHEZ	VALLE	LUIS RICARDO	13-018-1	DELEGACION XOCHIMILCO	H	33
595	GERARDO	GALICIA	TOMAS	13-053-1	DELEGACION XOCHIMILCO	H	80
596	INES	MONROY	ELIA	13-042-1	DELEGACION XOCHIMILCO	H	38
597	DEL VALLE	MENDOZA	HORTENSIA	13-042-1	DELEGACION XOCHIMILCO	M	67
598	CANCELADO		CANCELADO		DELEGACION XOCHIMILCO		
599	SERRANO	BAÑUELOS	GUILLERMINA	13-053-1	DELEGACION XOCHIMILCO	M	54
600	ROJAS	ALQUICIRA	LUIS REY	13-042-1	DELEGACION XOCHIMILCO	H	56
601	ARENAS	REZA	ROSA MARTHA	13-046-1	DELEGACION XOCHIMILCO	M	56
602	DIAZ	ESPINOSA	MANUEL	13-046-1	DELEGACION XOCHIMILCO	H	61
603	RUBI	ZAVALA	BERNARDINO	13-013-1	DELEGACION XOCHIMILCO	H	66
604	NARCISO	GONZALEZ	ANASTACIO	13-053-1	DELEGACION XOCHIMILCO	H	73

605	GALICIA	CHAVEZ	TOMASA	13-053-1	DELEGACION XOCHIMILCO	M	70
606	CHAVEZ	NOGUERON	LETICIA	13-048-1	DELEGACION XOCHIMILCO	M	48
607	DEL VALLE	SALVADOR	LUIS ADRIAN	13-048-1	DELEGACION XOCHIMILCO	H	52
608	DEL VALLE	GARDIDA	JAVIER	13-011-1	DELEGACION XOCHIMILCO	H	40
609	GALICIA	DIAZ	OSCAR	13-053-1	DELEGACION XOCHIMILCO	H	44
610	AGUILLON	AGUILLON	SALVADOR	13-064-1	DELEGACION XOCHIMILCO	H	42
611	JIMENEZ	CRUZ	VALENTE ERASMO	13-041-1	DELEGACION XOCHIMILCO	H	65
612	CASTRO	EMETERIO	JOSEFINA	13-053-1	DELEGACION XOCHIMILCO	M	63
613	GODOY	GONZALEZ	HECTOR	13-053-1	DELEGACION XOCHIMILCO	H	67
614	ARENAS	GONZALEZ	JESUS DESIDERIO	13-042-1	DELEGACION XOCHIMILCO	H	67
615	GONZALEZ	ALQUICIRA	REYNA SOCORRO	13-042-1	DELEGACION XOCHIMILCO	M	67
616	ARENAS	GONZALEZ	FRANCISCO	13-042-1	DELEGACION XOCHIMILCO	H	47
617	PEREZ	GARCIA	MARIA DEL CARMEN	13-053-1	DELEGACION XOCHIMILCO	H	53
618	PACHECO	FERNANDEZ	MIRIAM	13-007-1	DELEGACION XOCHIMILCO	M	39
619	ENRIQUEZ	ENRIQUEZ	FELIPE	13-053-1	DELEGACION XOCHIMILCO	H	63
620	HERNANDEZ	MARTINEZ	ALBERTO	13-053-1	DELEGACION XOCHIMILCO	H	33
621	HERNANDEZ	PAEZ	FELIPE	13-053-1	DELEGACION XOCHIMILCO	H	82
622	ISLAS	CRUZ	JULIA AIDE	13-053-1	DELEGACION XOCHIMILCO	M	31
623	ALTAMIRANO	ROMERO	ALFONSO	13-011-1	DELEGACION XOCHIMILCO	H	49
624	CASTILLO	SANTIAGO	INES	13-012-1	DELEGACION XOCHIMILCO	M	52
625	LUCIANO	AVILA	RAUL	13-012-1	DELEGACION XOCHIMILCO	H	55
626	MARTINEZ	NEGRETE	VICTOR	13-053-1	DELEGACION XOCHIMILCO	H	42
627	MARTINEZ	ROSAS	ATZIMBA PAOLA	13-053-1	DELEGACION XOCHIMILCO	M	19
628	GARCIA	GARCIA	JORGE EDMUNDO	13-059-1	DELEGACION XOCHIMILCO	H	25
629	PIEDRA	SOLARES	CRESCENCIO	13-046-1	DELEGACION XOCHIMILCO	H	64
630	JIMENEZ	GARCIA	PRIMO	13-060-1	DELEGACION XOCHIMILCO	H	70
631	CRUZ	BARRERA	OSCAR	13-043-1	DELEGACION XOCHIMILCO	H	38
632	HERNANDEZ	BARRERA	JENIFFER	13-043-1	DELEGACION XOCHIMILCO	M	24
633	BARRERA	MEDINA	ANDRES	13-043-1	DELEGACION XOCHIMILCO	H	64

634	BARRERA	NIETO	SAMUEL	13-043-1	DELEGACION XOCHIMILCO	H	31
635	NIETO	CHAVEZ	JOSE CONCEPCION	13-053-1	DELEGACION XOCHIMILCO	H	65
636	ACOSTA	EMIGDIO	MARLEN	13-044-1	DELEGACION XOCHIMILCO	M	31
637	GOMEZ	DOMINGUEZ	TERESA	13-011-1	DELEGACION XOCHIMILCO	M	37
638	GUTIERREZ	GRANADOS	DIANA GABRIELA	13-064-1	DELEGACION XOCHIMILCO	M	19
639	GARCIA	RODRIGUEZ	MARIA ELENA	13-042-1	DELEGACION XOCHIMILCO	M	52
640	CORTES	VILLEGAS	ANTONIA	13-016-1	DELEGACION XOCHIMILCO	M	61
641	GONZALEZ	GALICIA	MARIO BONIFACIO	13-053-1	DELEGACION XOCHIMILCO	H	74
642	POBLANO	CASTILLO	SAUL	13-012-1	DELEGACION XOCHIMILCO	H	43
643	NARCISO	NEGRETE	LINO	13-053-1	DELEGACION XOCHIMILCO	H	50
644	HERNANDEZ	AGUIRRE	JUANA MARIA	13-053-1	DELEGACION XOCHIMILCO	M	52
645	GUERRA	ENRIQUEZ	POMPILIO	13-053-1	DELEGACION XOCHIMILCO	H	69
646	GUERRERO	MELENDEZ	ALEJANDRO	13-053-1	DELEGACION XOCHIMILCO	H	44
647	NORBERTO	GUMERCINDA	MARCELINA	13-053-1	DELEGACION XOCHIMILCO	M	54
648	GONZALEZ	NORBERTO	JULIO	13-053-1	DELEGACION XOCHIMILCO	H	27
649	CANCELADO		CANCELADO		DELEGACION XOCHIMILCO		
650	REYES	GONZALEZ	EMELIO	13-053-1	DELEGACION XOCHIMILCO	H	40
651	GARCIA	GARCIA	FERNANDO	13-053-1	DELEGACION XOCHIMILCO	H	55
652	MARTINEZ	MEDINA	REBECA	13-053-1	DELEGACION XOCHIMILCO	M	59
653	SANCHEZ	CASTILLO	NORMA	13-053-1	DELEGACION XOCHIMILCO	M	36
654	PAEZ	BAHENA	FERNANDO	13-053-1	DELEGACION XOCHIMILCO	H	34
655	AYALA	GALICIA	MARIA CRUZ	13-053-1	DELEGACION XOCHIMILCO	M	56
657	MENESES	PAEZ	JOSE GUADALUPE	13-053-1	DELEGACION XOCHIMILCO	H	34
658	XOLALPA	MORALES	MARIA DE JESUS	13-053-1	DELEGACION XOCHIMILCO	M	25
659	HERNANDEZ	GARCIA	JESUS	13-053-1	DELEGACION XOCHIMILCO	H	26
660	FLORES	GARCIA	LUCIA EUFEMIA	13-043-1	DELEGACION XOCHIMILCO	M	59
661	ENRIQUEZ	GALICIA	RAUL	13-0531	DELEGACION XOCHIMILCO	H	54
662	ENRIQUEZ	GALICIA	JUAN JOSE	13-043-1	DELEGACION XOCHIMILCO	H	19
663	AVELINO	ENRIQUEZ	ESTEBAN	13-053-1	DELEGACION XOCHIMILCO	H	66

664	MOLOTLA	JIMENEZ	MARCO ANTONIO	13-041-1	DELEGACION XOCHIMILCO	H	50
665	COLOAPA	CABELLO	JUAN FRANCISCO	13-054-1	DELEGACION XOCHIMILCO	H	36
666	JIMENEZ	MARTELL	JOSE LUIS	13-039-1	DELEGACION XOCHIMILCO	H	54
667	SORIANO	ACEVEDO	ANTONIO	13-046-1	DELEGACION XOCHIMILCO	H	29
668	TEMIMILPA	ACOSTA	PEDRO	13-045-1	DELEGACION XOCHIMILCO	H	31
669	LOPEZ	LOPEZ	DELIA	13-010-1	DELEGACION XOCHIMILCO	M	51
670	ESLAVA	DIAZ	MARIA DEL CARMEN	13-021-1	DELEGACION XOCHIMILCO	M	39
671	ROJAS	ALQUICIRA	FRANCISO	13-042-1	DELEGACION XOCHIMILCO	H	59
672	CANCELADO		CANCELADO		DELEGACION XOCHIMILCO		
673	CANCELADO		CANCELADO		DELEGACION XOCHIMILCO		
674	CANCELADO		CANCELADO		DELEGACION XOCHIMILCO		
675	CANCELADO		CANCELADO		DELEGACION XOCHIMILCO		
676	CANCELADO		CANCELADO		DELEGACION XOCHIMILCO		
677	CANCELADO		CANCELADO		DELEGACION XOCHIMILCO		
678	CANCELADO		CANCELADO		DELEGACION XOCHIMILCO		
679	MEDINA	OLIVARES	CARMEN	13-003-1	DELEGACION XOCHIMILCO	M	73
680	VANEGAS	MATA	FELICITAS	13-053-1	DELEGACION XOCHIMILCO	M	67
681	BONILLA	GONZALEZ	ALMA AURORA	13-053-1	DELEGACION XOCHIMILCO	M	45
682	CASTILLO	BONILLA	LINDA AURORA	13-053-1	DELEGACION XOCHIMILCO	M	19
683	ROSALES	DEL MONTE	CESAR	13-053-1	DELEGACION XOCHIMILCO	H	40
684	GALICIA	CHAVEZ	BALDOMERO	13-053-1	DELEGACION XOCHIMILCO	H	65
685	RAMIREZ	MARTINEZ	JORGE	13-053-1	DELEGACION XOCHIMILCO	H	43
686	SERRALDE	MUÑOZ	SANDRA	13-053-1	DELEGACION XOCHIMILCO	M	45
687	SERRALDE	CRUZ	JULIO CESAR	13-053-1	DELEGACION XOCHIMILCO	H	23
688	SERRALDE	GARCIA	VICTOR MANUEL	13-053-1	DELEGACION XOCHIMILCO	H	49
689	CRUZ	SANCHEZ	ENEDINA	13-053-1	DELEGACION XOCHIMILCO	M	47
690	ENRIQUEZ	SERRALDE	EDGAR	13-053-1	DELEGACION XOCHIMILCO	H	21
691	SERAPIO	FLORES	FELIPE	13-043-1		H	64
692	GUERRA	FUENTES	ELIA	13-053-1	DELEGACION XOCHIMILCO	M	58

693	MARTINEZ	ORTEGA	ALBINA	13-018-1	DELEGACION XOCHIMILCO	M	61
694	ACEVEDO	RUEDA	ANA MARIA	13-046-1	DELEGACION XOCHIMILCO	M	41
695	PAEZ	GONZALEZ	MANUEL	13-053-1	DELEGACION XOCHIMILCO	H	60
696	SALDAÑA	AREVALO	CRISOFORO	13-029-1	DELEGACION XOCHIMILCO	H	72
697	SERRALDE	ZAMORA	AGRIPINA	13-053-1	DELEGACION XOCHIMILCO	M	87
698	PAEZ	SERRALDE	FLORA	13-053-1	DELEGACION XOCHIMILCO	M	61
699	AVELINO	LUNA	SAMUEL	13-053-1	DELEGACION XOCHIMILCO	H	57
700	AVELINO	RUFINO	ADOLFO	13-053-1	DELEGACION XOCHIMILCO	H	91
701	HERNANDEZ	RIVERA	FELIX	13-053-1	DELEGACION XOCHIMILCO	H	60
702	SERRALDE	GALICIA	ESTHER	13-043-1	DELEGACION XOCHIMILCO	M	64
703	ORTEGA	GARCIA	NORMA	13-006-1	DELEGACION XOCHIMILCO	M	41
704	QUINTANILLA	GALICIA	JUANA	13-004-1	DELEGACION XOCHIMILCO	M	72
705	HERNANDEZ		ANDREA	13-053-1	DELEGACION XOCHIMILCO	M	48
706	PADILLA	GARCIA	EZEQUIEL	13-031-1	DELEGACION XOCHIMILCO	H	67
707	CHAVEZ	GOMEZ	ELOINA	13-053-1	DELEGACION XOCHIMILCO	M	53
708	GONZALEZ	GODOY	ARIEL	13-053-1	DELEGACION XOCHIMILCO	H	57
709	AMAYA	GARCIA	JULIO	13-046-1	DELEGACION XOCHIMILCO	H	59
710	DIAZ	MARQUEZ	ENRIQUE	13-049-1	DELEGACION XOCHIMILCO	H	39
711	ISLAS	ORTEGA	SILVIA	13-011-1	DELEGACION XOCHIMILCO	M	53
712	CHAVEZ	JIMENEZ	ALFREDO	13-060-1	DELEGACION XOCHIMILCO	H	54
713	MARTINEZ	SANCHEZ	CIRILA	13-043-1	DELEGACION XOCHIMILCO	M	44
714	FLORES	MEJIA	HECTOR	13-043-1	DELEGACION XOCHIMILCO	H	51
715	GONZAGA	SANDOVAL	MARILU	13-053-1	DELEGACION XOCHIMILCO	M	44
716	RODRIGUEZ	ROJAS	BASILIO	13-011-1	DELEGACION XOCHIMILCO	H	48
717	REYES	JUAREZ	MARIA MAGDALENA	13-042-1	DELEGACION XOCHIMILCO	M	43
718	PERALTA	MARTINEZ	RICARDO	13-043-1	DELEGACION XOCHIMILCO	H	22
719	SANCHEZ	ZAMORA	CELESTINO	13-043-1	DELEGACION XOCHIMILCO	H	51
720	HERNANDEZ	SANTOS	ROBERTO	13-043-1	DELEGACION XOCHIMILCO	H	36
721	CONTRERAS	CARRILLO	OBDULIA	13-044-1	DELEGACION XOCHIMILCO	M	62

722	FLORES	GRANADOS	ALEJANDRO	13-003-1	DELEGACION XOCHIMILCO	H	61
723	GALICIA	GAONA	TOMAS	13-053-1	DELEGACION XOCHIMILCO	H	42
724	CAMACHO	DIAZ	JUAN	13-053-1	DELEGACION XOCHIMILCO	H	64
725	CHAVEZ	ALVAREZ	YORDI	13-053-1	DELEGACION XOCHIMILCO	H	29
726	CHAVEZ	NIETO	ENRIQUE SERGIO	13-053-1	DELEGACION XOCHIMILCO	H	63
727	RAMIREZ	SABAS	ADRIAN	13-053-1	DELEGACION XOCHIMILCO	H	76
728	REFUGIO	DOMINGUEZ	LAURA	13-053-1	DELEGACION XOCHIMILCO	M	27
729	NARCIZO	PAEZ	JUAN	13-053-1	DELEGACION XOCHIMILCO	H	84
730	CANCELADO		CANCELADO		DELEGACION XOCHIMILCO		
731	ENRIQUEZ	CHAVEZ	EDGAR	13-053-1	DELEGACION XOCHIMILCO	H	46
732	GOMEZ	TECALCO	VICTOR HUGO	13-053-1	DELEGACION XOCHIMILCO	H	44
733	PAEZ	FLORES	ANDRES	13-053-1	DELEGACION XOCHIMILCO	H	58
734	HERNANDEZ	SANTOS	JOSE ALFREDO	13-043-1	DELEGACION XOCHIMILCO	H	30
735	ALVARADO	VENANCIO	RODRIGO	13-053-1	DELEGACION XOCHIMILCO	H	71
736	JIMENEZ	ROSAS	MANUELA ISABEL	13-006-1	DELEGACION XOCHIMILCO	M	59
737	MELO	CRUZ	MARIA DE LA LUZ	13-045-1	DELEGACION XOCHIMILCO	M	39
738	MELO	MELO	ALFREDO	13-042-1	DELEGACION XOCHIMILCO	H	74
739	VALLE	TINTOR	TIBURCIO	13-011-1	DELEGACION XOCHIMILCO	H	83
740	SERRALDE	GALICIA	EMMA	13-053-1	DELEGACION XOCHIMILCO	M	67
741	GARCIA	JIMENEZ	GLORIA	13-046-1	DELEGACION XOCHIMILCO	M	65
742	AMAYA	BASTIDA	JUAN JAVIER	13-046-1	DELEGACION XOCHIMILCO	H	62
743	SORIA	PARRA	MINERVA	13-046-1	DELEGACION XOCHIMILCO	M	44
744	BECERRIL	AMAYA	RICARDO JUAN DE DIOS	13-046-1	DELEGACION XOCHIMILCO	H	52
745	BECERRIL	AMAYA	MARIANA ITZE	13-046-1	DELEGACION XOCHIMILCO	M	27
746	REZA	AMAYA	GRACIELA	13-046-1	DELEGACION XOCHIMILCO	M	64
747	COYOTZI	ANGELES	ADRIANA GUADALUPE	13-006-1	DELEGACION XOCHIMILCO	M	38
748	BECERRIL	AMAYA	ELIAS	13-046-1	DELEGACION XOCHIMILCO	H	84
749	CORRALES	ROMERO	MARIA EULALIA	13-045-1	DELEGACION XOCHIMILCO	M	56
750	BRAVO	SANCHEZ	MARIA FELICITAS	13-046-1	DELEGACION XOCHIMILCO	M	85

751	RAMIREZ	HERNANDEZ	MARIA GUADALUPE	13-046-1	DELEGACION XOCHIMILCO	M	49
752	CRUZ	BIRRICHAGA	HORACIO	13-053-1	DELEGACION XOCHIMILCO	H	31
753	GARCIA	RAMIREZ	EDMUNDO	13-059-1	DELEGACION XOCHIMILCO	H	50
754	BERNAL	OROZCO	CLAUDIA ELENA	13-046-1	DELEGACION XOCHIMILCO	M	31
755	GARCIA	BERROCAL	TOMAS	13-046-1	DELEGACION XOCHIMILCO	H	67
756	GARCIA	GARCIA	MIRNA	13-046-1	DELEGACION XOCHIMILCO	M	40
757	ORTEGA	MONTES	YOLANDA	13-046-1	DELEGACION XOCHIMILCO	M	69
758	VIDAL	ORTEGA	YOLANDA	13-046-1	DELEGACION XOCHIMILCO	M	30
759	GARCIA	GARCIA	ENRIQUETA	13-046-1	DELEGACION XOCHIMILCO	M	66
760	AMAYA	RAMIREZ	MARIA SAGRARIO	13-046-1	DELEGACION XOCHIMILCO	M	31
761	RAMIREZ	HERANDEZ	MARIA DEL ROSARIO	13-046-1	DELEGACION XOCHIMILCO	M	56
762	ZAVALA		MARIA DE LOS ANGELES	13-046-1	DELEGACION XOCHIMILCO	M	59
763	ESPINOSA	JUAREZ	MARIA DE LOS ANGELES	13-046-1	DELEGACION XOCHIMILCO	M	56
764	BALDERAS	REZA	ROSENDA	13-046-1	DELEGACION XOCHIMILCO	M	66
765	HERNANDEZ	LOPEZ	OCTAVIO	13-046-1	DELEGACION XOCHIMILCO	H	38
766	LARA	BECERRIL	ENEDINA	13-046-1	DELEGACION XOCHIMILCO	M	74
767	ARENAS	BERNAL	NICOLAS	13-046-1	DELEGACION XOCHIMILCO	H	56
768	GARCIA	GARCIA	QUETZALLY MILLARAY	13-046-1	DELEGACION XOCHIMILCO	M	27
769	REYES	CRUZ	JESUS SALVADOR	13-046-1	DELEGACION XOCHIMILCO	H	26
770	VIDAL	ARENAS	EDGAR	13-046-1	DELEGACION XOCHIMILCO	H	36
771	GARCIA	LARA	CECILIA	13-046-1	DELEGACION XOCHIMILCO	M	54
772	ARENAS	FERNANDEZ	NIKKO TONATIU	13-046-1	DELEGACION XOCHIMILCO	H	22
773	CHICHARO	ROMERO	VICTOR	13-046-1	DELEGACION XOCHIMILCO	H	59
774	CHICHARO	VIDAL	MARIA DEL CARMEN	13-046-1	DELEGACION XOCHIMILCO	M	35
775	ZAPOTITLA	MARTINEZ	ROSALINDA	13-046-1	DELEGACION XOCHIMILCO	M	49
776	SORIANO	IBARRA	MARIO	13-046-1	DELEGACION XOCHIMILCO	H	30
777	ARENAS	GODOY	ANOTNIO	13-046-1	DELEGACION XOCHIMILCO	H	52
778	GODOY	GARCIA	SARA	13-046-1	DELEGACION XOCHIMILCO	M	70
779	ARENAS	SORIA	CECILIA SARAHÍ	13-046-1	DELEGACION XOCHIMILCO	M	20

780	AMAYA	BASTIDA	ANDRES	13-046-1	DELEGACION XOCHIMILCO	H	61
781	GONZALO	SANCHEZ	PEDRO	13-046-1	DELEGACION XOCHIMILCO	H	46
782	SORIANO	BECERRIL	MIRIAM	13-046-1	DELEGACION XOCHIMILCO	M	25
783	BECERRIL	AMAYA	ISABEL GUADALUPE	13-046-1	DELEGACION XOCHIMILCO	M	57
784	PEREZ	ZAVALA	OLIVIA	13-046-1	DELEGACION XOCHIMILCO	M	57
785	BERROCAL	VIDAL	FLORENCIA	13-046-1	DELEGACION XOCHIMILCO	M	52
786	CARRANZA	BECERRIL	JESUS	13-046-1	DELEGACION XOCHIMILCO	H	41
787	FIGUEROA	ROBLEDO	CLAUDIA	13-046-1	DELEGACION XOCHIMILCO	M	32
788	BECERRIL	AGUIRRE	MARIA REYNA	13-046-1	DELEGACION XOCHIMILCO	M	55
789	MARMOLEJO	FUENTES	IGNACIO	13-046-1	DELEGACION XOCHIMILCO	H	67
790	GARCIA	GARCIA	MARIA LUCRECIA	13-046-1	DELEGACION XOCHIMILCO	M	61
791	NAVARRETE	BECERRIL	RAUL	13-046-1	DELEGACION XOCHIMILCO	H	54
792	AMAYA	BECERRIL	ANABEL	13-046-1	DELEGACION XOCHIMILCO	M	33
793	AMAYA	GARCIA	YOLANDA	13-046-1	DELEGACION XOCHIMILCO	M	54
794	BECERRIL	BRAVO	JOSE ELIAS	13-046-1	DELEGACION XOCHIMILCO	H	51
795	SANCHEZ	SEGUNDO	AURELIANO	13-006-1	DELEGACION XOCHIMILCO	H	67
796	SANCHEZ	GONZALEZ	ALICIA	13-006-1	DELEGACION XOCHIMILCO	M	32
797	PIEDRA	VELAZQUEZ	SIMON	13-045-1	DELEGACION XOCHIMILCO	H	64
798	CASTILLO	PINEDA	OFELIA	13-047-1	DELEGACION XOCHIMILCO	M	51
799	BECERRIL	ESPINOSA	MARIA NIEVES	13-046-1	DELEGACION XOCHIMILCO	M	65
800	BECERRIL	ESPINOSA	MARIA CONCEPCION	13-046-1	DELEGACION XOCHIMILCO	M	42
801	BECERRIL	ESPINOSA	BEATRIZ SUSANA	13-046-1	DELEGACION XOCHIMILCO	M	48
802	ACEVEDO	RIOS	SONIA	13-046-1	DELEGACION XOCHIMILCO	M	57
803	OLVERA	OLVERA	ROSA ELVIA	13-046-1	DELEGACION XOCHIMILCO	M	44
804	ESPINOSA	CASTILLO	VICTOR	13-046-1	DELEGACION XOCHIMILCO	H	60
805	MONTES	VELAZQUEZ	DANIEL	13-045-1	DELEGACION XOCHIMILCO	H	49
806	ROMERO	CASTAÑEDA	DONACIANO	13-010-1	DELEGACION XOCHIMILCO	H	78
807	GODOY	NEGRETE	ELOY ELOINA	13-053-1	DELEGACION XOCHIMILCO	M	63
808	DIAZ	GUERRERO	GUILLERMINA	13-045-1	DELEGACION XOCHIMILCO	M	43

809	DIAZ	VITE	SANDRA JUANA	13-045-1	DELEGACION XOCHIMILCO	M	24
810	CANELADO		CANCELADO		DELEGACION XOCHIMILCO		
811	FIGUEROA	PUEBLAS	RICARDO	13-045-1	DELEGACION XOCHIMILCO	H	61
812	GARCIA	RIVERA	MARIA DE LOS ANGELES	13-046-1	DELEGACION XOCHIMILCO	M	54
813	MEZA	SANCHEZ	CIRIA	13-046-1	DELEGACION XOCHIMILCO	M	46
814	BERMUDEZ	ASCENCIO	MIGUEL ANGEL	13-046-1	DELEGACION XOCHIMILCO	H	49
815	PERRUSQUIA	ZARCO	MARIA GUADALUPE	13-044-1	DELEGACION XOCHIMILCO	M	47
816	LOPEZ	CHAVEZ	ELVA	13-046-1	DELEGACION XOCHIMILCO	M	47
817	NEGRETE	MAGAÑA	MARIA DE LOURDES	13-044-1	DELEGACION XOCHIMILCO	M	47
818	LOPEZ	GRANADOS	JUAN	13-011-1	DELEGACION XOCHIMILCO	H	79
819	GALICIA	PAZ	JOVITA	13-011-1	DELEGACION XOCHIMILCO	M	78
820	CHICHARO	OSORIO	VICTOR	13-046-1	DELEGACION XOCHIMILCO	H	51
821	GARCIA	IBARRA	DIANA ARACELI	13-046-1	DELEGACION XOCHIMILCO	M	42
822	GARCIA	IBARRA	ALEJANDRA	13-046-1	DELEGACION XOCHIMILCO	M	64
823	GARCIA	IBARRA	OLGA	13-046-1	DELEGACION XOCHIMILCO	M	71
824	CHICHARO	MONTIEL	EVELIN	13-046-1	DELEGACION XOCHIMILCO	M	30
825	OSORIO	GUZMAN	ALBINA	13-046-1	DELEGACION XOCHIMILCO	M	78
826	MONTIEL	OSORIO	JULIA	13-046-1	DELEGACION XOCHIMILCO	M	51
827	REZA	BERROCAL	ROBERTO	13-046-1	DELEGACION XOCHIMILCO	H	68
828	REZA	GARCIA	SANDRO	13-046-1	DELEGACION XOCHIMILCO	H	40
829	GARCIA	GALICIA	REGINA	13-046-1	DELEGACION XOCHIMILCO	M	68
830	REZA	BERROCAL	ALBERTO MATILDE	13-046-1	DELEGACION XOCHIMILCO	H	59
831	MARTINEZ	CRISTINO	DAMIAN	13-046-1	DELEGACION XOCHIMILCO	H	66
832	COYT	SALINAS	JOSE ISIDRO	13-046-1	DELEGACION XOCHIMILCO	H	35
833	REZA	LEYVA	DOMI MARIA	13-046-1	DELEGACION XOCHIMILCO	M	25
834	NUÑEZ	ONTIVEROS	MARTIN	13-046-1	DELEGACION XOCHIMILCO	H	50
835	RIOS	GALICIA	CANDIDO	13-053-1	DELEGACION XOCHIMILCO	H	66
836	GARCIA	GALICIA	FLORA	13-053-1	DELEGACION XOCHIMILCO	M	63
837	GOMEZ	CORTES	SAMIRA	13-046-1	DELEGACION XOCHIMILCO	M	41

838	AMAYA	TORRES	LUISA ELENA	13-046-1	DELEGACION XOCHIMILCO	M	27
839	AMAYA	TORRES	VICTOR HUGO	13-046-1	DELEGACION XOCHIMILCO	H	31
840	TORRES	SAENZ	LUISA JOSEFINA	13-046-1	DELEGACION XOCHIMILCO	M	57
841	MONROY	CERON	MIGUEL ANGEL	13-011-1	DELEGACION XOCHIMILCO	H	42
842	ARELLANO	VARELA	JOSE LUIS	13-042-1	DELEGACION XOCHIMILCO	H	63
843	ESPINOZA	MANCERA	LUCIA FLOR	13-043-1	DELEGACION XOCHIMILCO	M	39
844	ESPINOZA	MANCERA	ANDRES MAURICIO	13-043-1	DELEGACION XOCHIMILCO	H	29
845	PILON	LOPEZ	SARA	13-053-1	DELEGACION XOCHIMILCO	M	33
846	SERRALDE	BRAULIO	ANASTACIO	13-053-1	DELEGACION XOCHIMILCO	H	38
847	COQUIS	ALVARADO	EDITH	13-011-1	DELEGACION XOCHIMILCO	M	26
848	COQUIS	JUAREZ	FERNANDO	13-011-1	DELEGACION XOCHIMILCO	H	45
849	TORRES	HERNÁNDEZ	MARILU	13-012-1	DELEGACION XOCHIMILCO	M	35
850	ROMERO	MENDIOLA	SELENE	13-012-1	DELEGACION XOCHIMILCO	M	24
851	DE LA CRUZ	CHÁVEZ	JOSÉ ALBERTO	13-012-1	DELEGACION XOCHIMILCO	H	34
852	ALTAMIRANO	AGUIRRE	ANA MARÍA	13-053-1	DELEGACION XOCHIMILCO	M	68
853	PEREZ	ALTAMIRANO	ROBERTO	13-053-1	DELEGACION XOCHIMILCO	H	48
854	LOPEZ	HUERTA	BENITO	13-015-1	DELEGACION XOCHIMILCO	H	69
855	ZAMORATE	ZAVALA	BEATRIZ	13-012-1	DELEGACION XOCHIMILCO	M	73
856	FLORES	PAZ	MIGUEL ANGEL	13-012-1	DELEGACION XOCHIMILCO	H	75
857	CERVANTES	FLORES	ADALBERTO	13-053-1	DELEGACION XOCHIMILCO	H	45
858	CASTRO	GONZALEZ	MAXIMINO	13-053-1	DELEGACION XOCHIMILCO	H	71
859	ANGELES	FRANCISCO	ANDREA	13-053-1	DELEGACION XOCHIMILCO	M	44
860	JIMENEZ	CELADA	LEOBA	13-012-1	DELEGACION XOCHIMILCO	M	82
861	JIMENEZ	Y CELADA	MARIA LUCILA	13-012-1	DELEGACION XOCHIMILCO	M	79
862	ROMERO	OROZCO	FABIAN	13-011-1	DELEGACION XOCHIMILCO	H	73
863	CEA	GARCIA	ANA MARÍA	13-011-1	DELEGACION XOCHIMILCO	M	21
864	PIÑA	NIEVES	ELVIA	13-042-1	DELEGACION XOCHIMILCO	M	63
865	OREA	XOCHIHUA	AMPARO	13-042-1	DELEGACION XOCHIMILCO	M	60
866	EMIGDIO	ESTRADA	JOEL	13-044-1	DELEGACION XOCHIMILCO	H	39

867	EMIGDIO	ESTRADA	ISAIAS	13-044-1	DELEGACION XOCHIMILCO	H	47
868	SANTANA	BARRERA	EUSTACIO	13-011-1	DELEGACION XOCHIMILCO	H	55
869	ROMERO	CASALES	JUAN	13-011-1	DELEGACION XOCHIMILCO	H	50
870	CHICHARO	CASTILLO	ARNULFO	13-046-1	DELEGACION XOCHIMILCO		
871	MEJIA	GARCIA	NICOLASA	13-011-1	DELEGACION XOCHIMILCO	M	54
872	NEGRETE	PAEZ	GERARDO	13-053-	DELEGACION XOCHIMILCO	H	70
873	PEREZ	FLORES	SILVIA MARTHA	13-011-1	DELEGACION XOCHIMILCO	M	59
874	ROJAS	ROSAS	PEDRO	13-011-1	DELEGACION XOCHIMILCO	H	64
875	GONZALEZ	PEREZ	ANGEL	13-011-1	DELEGACION XOCHIMILCO	H	40
876	ZARCO	NUÑEZ	CARLOS	13-064-1	DELEGACION XOCHIMILCO	H	71
877	VELAZQUEZ	VILLAR	ABRAHAM	13-047-1	DELEGACION XOCHIMILCO	H	48
878	VALLE	MEJIA	VANINA	13-011-1	DELEGACION XOCHIMILCO	M	29
879	SANTANA	DELGADO	CARLOS GEOVANI	13-011-1	DELEGACION XOCHIMILCO	H	30
880	PORRAS	BONILLA	IBHAR	11-053-1	DELEGACION XOCHIMILCO	H	38
881	AYALA	GALICIA	CRESCENCIAN O	13-053-1	DELEGACION XOCHIMILCO	H	49
882	PAEZ	NARCISO	GUSTAVO	13-053-1	DELEGACION XOCHIMILCO	H	44
883	JIMENEZ	GALICIA	GUADALUPE	13-053-1	DELEGACION XOCHIMILCO	M	70
884	GARCIA	COTERO	ALEJANDRA	13-053-1	DELEGACION XOCHIMILCO	M	48
885	GALICIA	EMETERIO	DELFINO JESUS	13-048-1	DELEGACION XOCHIMILCO	H	45
886	ABAD	GALICIA	ALFREDO	13-053-1	DELEGACION XOCHIMILCO	H	63
887	SOLARES	GONZALEZ	MARCO VINICIO	13-053-1	DELEGACION XOCHIMILCO	H	35
888	NEGRETE	GALICIA	FLORENTINA ELIA	13-053-1	DELEGACION XOCHIMILCO	H	65
889	NARCISO	GONZALEZ	RICARDO	13-053-1	DELEGACION XOCHIMILCO	H	66
890	GONZALEZ	SERRANO	MARIEL	13-053-1	DELEGACION XOCHIMILCO	M	24
891	ALVARO	SOLANO	CECILIA	13-053-1	DELEGACION XOCHIMILCO	M	55
892	CORTES	VILLAMAR	ADELA	13-053-1	DELEGACION XOCHIMILCO	M	54
893	MEZA	PAEZ	ELENA	13-053-1	DELEGACION XOCHIMILCO	M	67
894	GALICIA	TORRES	PAULA	13-053-1	DELEGACION XOCHIMILCO	M	67
895	ALVARO	FLORES	BERTHA	13-053-1	DELEGACION XOCHIMILCO	M	67

896	GOMEZ	GONZALEZ	DAVID	13-053-1	DELEGACION XOCHIMILCO	H	35
897	FLORES	CASTELO	FIDEL	13-042-1	DELEGACION XOCHIMILCO	H	50
898	MENDOZA	SANDOVAL	MARCO ANTONIO	13-042-1	DELEGACION XOCHIMILCO	H	25
899	MONROY	HERNANDEZ	VALENTE	13-042-1	DELEGACION XOCHIMILCO	H	65
900	FLORES	PINEDA	EDGAR	13-042-1	DELEGACION XOCHIMILCO	H	20
901	IGLESIAS	PINEDA	ENRIQUE	13-042-1	DELEGACION XOCHIMILCO	H	19
902	FLORES	AVILA	LUIS ALBERTO	13-042-1	DELEGACION XOCHIMILCO	H	25
903	FLORES	AVILA	JUANA	13-042-1	DELEGACION XOCHIMILCO	M	30
904	AVILA	OLMOS	ROSA MARÍA	13-042-1	DELEGACION XOCHIMILCO	M	50
905	SALAZAR	LASCIO	CELIA PATRICIA	13-042-1	DELEGACION XOCHIMILCO	M	21
906	ROJAS	DIAZ SANDI	SUSANA	13-046-1	DELEGACION XOCHIMILCO	M	51
907	DIAZ	ARENAS	ATZIRI YAHVEH	13-046-1	DELEGACION XOCHIMILCO	H	30
908	DIAZ	ARENAS	ITZA XIMARA	13-046-1	DELEGACION XOCHIMILCO	M	25
909	SANDOVAL	ROJAS	CHRISTOPHER	13-046-1	DELEGACION XOCHIMILCO	H	29
910	SANDOVAL	AVILA	DIEGO	13-046-1	DELEGACION XOCHIMILCO	H	49
911	REZA	ACOSTA	ROSA	13-046-1	DELEGACION XOCHIMILCO	M	80
912	ARENAS	REZA	LORENA	13-046-1	DELEGACION XOCHIMILCO	M	53
913	BERROCAL	ARENAS	MARIA ELEAZAR	13-046-1	DELEGACION XOCHIMILCO	M	78
914	BECCERIL	BERROCAL	MARISELA	13-046-1	DELEGACION XOCHIMILCO	M	44
915	CORTES	BECERRIL	MARISOL	13-046-1	DELEGACION XOCHIMILCO	M	24
916	ENRIQUEZ	SALAS	RICARDO	13-053-1	DELEGACION XOCHIMILCO	H	29
917	NARCISO	NEGRETE	VICTOR EDER	13-053-1	DELEGACION XOCHIMILCO	H	33
918	CAMACHO	EMETERIO	ERNESTO	13-053-1	DELEGACION XOCHIMILCO	H	58
919	EMETERIO	GONZALEZ	JUAN	13-053-1	DELEGACION XOCHIMILCO	H	38
920	MELLENDEZ	ROSAS	GISELA	13-064-1	DELEGACION XOCHIMILCO	M	33
921	VIDAL	AMAYA	MARTIN	13-046-1	DELEGACION XOCHIMILCO	H	29
922	PAEZ	Y SERRALDE	ZEFERINO	13-053-1	DELEGACION XOCHIMILCO	H	80
923	ZARCO	MAYA	CONCEPCION ROGELIO	13-012-1	DELEGACION XOCHIMILCO	H	58
924	AMAYA	GARCIA	CELIA	13-046-1	DELEGACION XOCHIMILCO	M	46

925	VIDAL	SORIANO	MARTIN	13-046-1	DELEGACION XOCHIMILCO	H	53
926	ACOSTA	GARCIA	DIANA	13-046-1	DELEGACION XOCHIMILCO	M	33
927	MARTINEZ	FLORES	FLORENCIA	13-046-1	DELEGACION XOCHIMILCO	M	33
928	HERNANDEZ	ANTONIO	MARÍA EPIFANIA	13-046-1	DELEGACION XOCHIMILCO	F	59
929	VIDAL	BERROCAL	MARIA DEL PILAR	13-046-1	DELEGACION XOCHIMILCO	M	43
930	PEREZ	VIDAL	LEONARDO	13-046-1	DELEGACION XOCHIMILCO	H	23
931	VIDAL	BERROCAL	MARIA DE LOS ANGELES	13-046-1	DELEGACION XOCHIMILCO	M	46
932	VELASCO	MENDOZA	ENRIQUE	13-046-1	DELEGACION XOCHIMILCO	H	58
933	HERRERA	MARTINEZ	VICTOR ANTONIO	13-012-1	DELEGACION XOCHIMILCO	H	37
934	CABALLERO	AVILA	LETICIA	13-011-1	DELEGACION XOCHIMILCO	M	40
935	ZARCO	RAMIREZ	ADRIANA	13-012-1	DELEGACION XOCHIMILCO	M	25
936	REZA	MENDOZA	JUAN	13-042-1	DELEGACION XOCHIMILCO	H	60
937	BOTELLO	BECERRIL	MARIO ALBERTO	13-046-1	DELEGACION XOCHIMILCO	H	24
938	CASTRO	EMETERIO	EDUARDA	13-053-1	DELEGACION XOCHIMILCO	M	63
939	AYALA	NIETO	BERNABE	13-053-1	DELEGACION XOCHIMILCO	H	59
940	BECERRIL	JARDINES	DULCE MARIA	13-046-1	DELEGACION XOCHIMILCO	M	46
941	BOTELLO	GRANADOS	MARIO ALBERTO	13-046-1	DELEGACION XOCHIMILCO	H	45
942	BOTELLO	BECERRIL	YUTZIL ALEJANDRA	13-046-1	DELEGACION XOCHIMILCO	M	19
943	BECERRIL	JARDINES	HADALYSU	13-046-1	DELEGACION XOCHIMILCO	M	42
944	BECERRIL	JARDINES	SOFIA	13-046-1	DELEGACION XOCHIMILCO	M	19
945	MEDINA	GARCIA	JULIA	13-046-1	DELEGACION XOCHIMILCO	M	60
946	SORIANO	MEDINA	JORGE	13-046-1	DELEGACION XOCHIMILCO	H	30
947	SORIANO	MEDINA	ANGEL	13-046-1	DELEGACION XOCHIMILCO	H	28
948	BECERRIL	BERROCAL	JOEL	13-046-1	DELEGACION XOCHIMILCO	H	48
949	PEREZ	VELAZQUEZ	MIGUEL ANGEL	13-046-1	DELEGACION XOCHIMILCO	H	44

El muestreo se realizará de forma aleatoria, dividido en zona lacustre y de la montaña.

IV.5. Cronograma de Aplicación y Procesamiento de la Información

CRONOGRAMA DE ACTIVIDADES PARA SER INCORPORADOS EVALUACIÓN 2017						
ACTIVIDADES	MESES (SEMANAS)					
	SEPTIEMBRE	OCTUBRE	NOVIEMBRE	DICIEMBRE	ENERO	FEBRERO
Realización de encuestas						
Recolección de datos						
Análisis e interpretación						
Conclusiones						
Elaboración de informe						
Presentación						

V. ANÁLISIS Y SEGUIMIENTO DE LA EVALUACIÓN INTERNA 2015

V.1. Análisis de la Evaluación Interna 2015

Apartado de la Evaluación Interna 2015		Nivel de cumplimiento	Justificación
I. Introducción		Satisfactorio	
II.- Metodología de la Evaluación Interna 2015	II.1.Descripción del Objeto de Evaluación	Satisfactorio	
	II.2. Área Encargada de la Evaluación	Satisfactorio	Participo en la evaluación la gente que llevó el programa
	II.3 Metodología de la Evaluación	Satisfactorio	
III. Evaluación del Diseño del Programa	III.1. Consistencia Normativa y Alineación con la Política Social	Satisfactorio	
	III.2. Árbol del Problema	No se incluyó	Hasta ese momento no se consideraba en la evaluación
	III.3. Árbol de Objetivos y acciones	No se incluyó	Hasta ese momento no se consideraba en la evaluación
	III.4.Resumen narrativo	No se incluyó	Hasta ese momento no se consideraba en la evaluación
	III.5.Matriz de Indicadores	No se incluyó	Hasta ese momento no se consideraba en la evaluación
	III.6. Consistencia Interna del Programa Social (Lógica Vertical)	No se incluyó	Hasta ese momento no se consideraba en la evaluación
	III.7.Análisis de involucrados del Programa	Satisfactorio	
	III.8 Complementariedad o coincidencia con otros Programas	No se incluyo	
	III.9. Objetivos de Corto, Mediano y Largo Plazo	Satisfactorio	
IV Evaluación de Cobertura	IV.I. Cobertura del Programa Social	Satisfactorio	
	IV.II. Congruencia de la Operación del Programa con su Diseño	Parcial	
	IV.III. Valoración de los Procesos del Programa Social	Parcial	
	IV.4. Seguimiento del Padrón de Beneficiarios o Derechohabientes	Satisfactorio	
	IV.5.Mecanismos de seguimiento de indicadores	Parcial	
	IV.6. Avances en recomendaciones	Parcial	
V. Evaluación de Resultados y Satisfacción	V.1. Principales resultados del Programa	Satisfactorio	
	V.2. Percepción de las Personas Beneficiarias o Derechohabientes	Parcial	
	V.3. FODA del Programa Social	Parcial	

VI. Conclusiones y Recomendaciones	VI.1. Conclusiones de la Evaluación Interna	Parcial	
	VI.2. Estrategias de Mejora	Parcial	
	VI.3. Cronograma de Instrumentación	Satisfactorio	
Referencias Documentales			

V.2. Seguimiento de las Recomendaciones de las Evaluaciones Internas Anteriores

Estrategia de mejora	Etapas de implementación dentro del programa	Plazo establecido	Área de seguimiento	Situación a junio de 2016	Justificación y retos enfrentados
No se puede mejorar en virtud de que no existe una fecha fija para que el recurso llegue y a esto le aunamos la veda electoral del 2015 y 2016.	Inicio de Programa	Este depende de cuando llegue el recurso aprobado para el programa	Subdirección de producción Agroforestal	No concluido	En virtud que durante 2015 y 2016 nos hemos encontrado en veda electoral

VI.1. Matriz FODA

MATRIZ FODA	Análisis Interno	
	Fortalezas	Debilidades
	Personal con experiencia	Infraestructura y equipo debilitado
	Insumos de buena calidad	Se cumple un horario
Organización del personal	Falta de motivación de los recursos humanos	
Oportunidades	FO	DO
Innovación de tecnologías aplicadas a la producción de semillas		
Apoyo institucional para dotar de personal calificado		
Se cuenta con instituciones educativas en el sector		
Amenazas	FA	DA
Abundante burocracia		
No llega el insumo solicitado		
Falta de presupuesto		

VI.2. Estrategias de Mejora

Incentivar la producción agropecuaria con el apoyo de semillas y fertilizantes, contribuyendo a una economía sostenible, preservando el suelo de conservación.	Análisis Interno	
	Fortalezas	Debilidades
	Personal con experiencia	Infraestructura y equipo debilitado
	Insumos de buena calidad	Se cumple un horario
Organización del personal	Falta de motivación de los recursos humanos	
Oportunidades	FO	DO
Innovación de tecnologías aplicadas a la producción de semillas	La experiencia del personal le permite innovar el programa	Mejorar la infraestructura y el equipo
Apoyo institucional para dotar de personal calificado	Aprovechar la experiencia y organización del personal, capacitándolos para reforzar estos atributos	Mediante el apoyo institucional motivar al personal
Se cuenta con instituciones educativas en el sector	Capacitar al personal en el sector agrícola	
Amenazas	FA	DA
Abundante burocracia	Contar con el insumo a tiempo y que este sea de la calidad solicitada	Evitar la burocracia que permita contar con el apoyo del personal
No llega el insumo solicitado		
Falta de presupuesto		

Elementos de la Matriz FODA retomados	Estrategia de mejora propuesta	Etapas de implementación dentro del programa social	Efecto esperado
Fortalezas	Aprovechar la experiencia y organización del personal, capacitándolos para reforzar estos atributos	Después de que se realiza la mayor entrega de las semillas (Octubre).	Mejorar el servicio y entregar en el momento requerido y las variedades solicitadas.
Oportunidades	Mejorar la infraestructura y equipo.	Este debe realizarse de manera urgente.	Mejorar expedientes de beneficiarios, agilizar la entrega de insumos.
Debilidades	Aun cuando es un programa social y debe justificarse muy bien la entrega de los insumos, es necesario también buscar la forma de que no se tenga que solicitar y hacer tanto papeleo.	En noviembre-diciembre cuando se elaboran las reglas de operación	Evitar el uso excesivo de papel (ambiental), mejorar el servicio a los beneficiarios.
Amenazas	Contar con el insumo a tiempo y que este sea de la calidad solicitada	Durante el proceso de solicitud y adquisición del insumo (marzo-mayo)	Mejor producción y por tanto mayor remuneración para los beneficiarios. Evitar excedentes porque no lo quiere el beneficiario.

VI.3. Cronograma de Implementación

Estrategia de Mejora	Plazo	Área(s) de instrumentación	Área(s) de seguimiento
Aprovechar la experiencia y organización del personal, capacitándolos para reforzar estos atributos	Tres meses	Dirección Desarrollo Sustentable y Subdirección de Producción Agroforestal	Subdirección de Producción Agroforestal
Mejorar la infraestructura y equipo.	Un me	Dirección Desarrollo Sustentable y Subdirección de Producción Agroforestal	Subdirección de Producción Agroforestal
Aun cuando es un programa social y debe justificarse muy bien la entrega de los insumos, es necesario también buscar la forma de que no se tenga que solicitar y hacer tanto papeleo.	Seis meses	Dirección Desarrollo Sustentable y Subdirección de Producción Agroforestal	Subdirección de Producción Agroforestal
Contar con el insumo a tiempo y que este sea de la calidad solicitada.	Dos meses	Dirección Desarrollo Sustentable y Subdirección de Producción Agroforestal	Subdirección de Producción Agroforestal

VII. REFERENCIAS DOCUMENTALES.

- _ Metodología de Marco Lógico para la Construcción de la Matriz de Indicadores para Resultados. CONEVAL.
- _ Taller de apoyo para la elaboración de las Reglas de Operación 2016. Sesión 2. Noviembre 2015.
- _ Metodología del Marco Lógico para la planificación, el seguimiento y la evaluación de proyectos y programas. Adriana Prieto, ILPES-CEPAL. Manual 42, Santiago de Chile, 2005.
- _ Gaceta Oficial del Distrito Federal. Reglas de Operación 2015. 30 de enero de 2015.

TRANSITORIOS

Primero.- Publíquese en la Gaceta Oficial de la Ciudad de México.

Segundo.- Este aviso entra en vigor a partir de la fecha de la publicación.

Ciudad de México a 27 de junio de 2016.

JEFE DELEGACIONAL EN XOCHIMILCO

AVELINO MÉNDEZ RANGEL